INFORMATIONS ADMINISTRATIVES

Le nouveau PIA est arrivé !

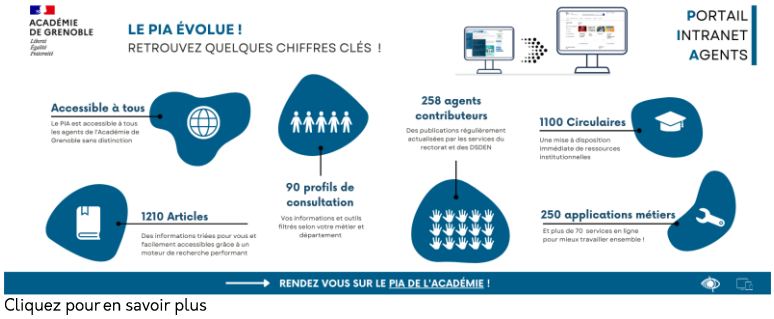

Cliquez pour en savoir plus

Onde : préparation de la rentrée 2022

La nouvelle note technique 'ONDE Préparation rentrée 2022' à destination des directeurs d'écoles publiques est à disposition sur le PIA dans '**Aide aux applications (doc.)**', ONDE, onglet '**Documentation**' puis '**Passages**'.

Plannings patinoire & piscines de Chambéry

Les tableaux des attributions des créneaux pour ces deux établissements sont finalisés. Ils parviendront aux écoles en début de semaine 27. Merci de bien vouloir les transmettre aux collègues concerné(e)s.

Valises EPS

Les demandes des écoles ont été prises en compte. Le tableau des attributions (onglet disponibilités) se trouve sur le site de notre circonscription.

Retour sur le sondage communication

Suite au sondage « Comment mieux communiquer en circo », vous trouverez l'analyse et des propositions qui seront présentées en réunion directeurs(trices) lundi soir. Cliquez sur le visuel

INFORMATIONS PEDAGOGIQUES

Campagne 2022 évaluations en début de CP et CE1

Les passations seront organisées par chaque école du 12 au 23 septembre 2022. La saisie des réponses des élèves se déroulera du 12 au 30 septembre.
Les inspecteurs de l'éducation nationale et les professeurs des écoles, veilleront à s'appuyer sur ces résultats, et leur analyse partagée, pour renforcer le travail inter cycle avec les écoles maternelles. De même l'analyse de ces résultats et de ceux des élèves de sixième doit favoriser le travail dans le cadre des conseils écoles-collèges.
Toutes les informations sur la campagne

La charte internet expliquée aux enfants Mouture ERUN73 😉

NOUVEAU

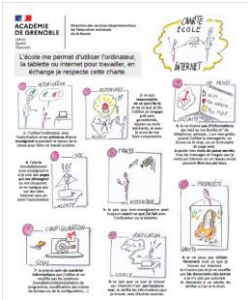

Découvrez la charte informatique élève version BD réalisée en collaboration avec le CANOPE. Merci à Sylvie Melin pour la coordination et à Valérie Bernard pour les illustrations.

Lettre Infos – Combe de Savoie

Ça se passe en circo !

Rencontre avec Rémi Courgeon, auteur et illustrateur

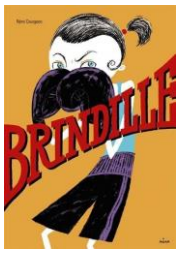

Les 16 et 17 mai derniers Rémi Courgeon auteur et illustrateur de littérature de jeunesse est venue à la rencontre de plusieurs classes de la circonscription. A cette occasion, les classes ont pu échanger avec lui autour de ses albums, qu'ils avaient découverts et explorés avant sa venue. Les élèves ont pu le questionner, échanger avec lui sur ses procédés.
Retrouvez tous les travaux et les créations réalisés autour de ce projet sur le site de circo rubrique « Ça se passe en circo ! » → « Actions locales ».

La classe des GS de Saint-Alban Leysse a remporté le prix du jury artistique pour sa fabrique du bonheur !

JURY ARTISTIQUE

Tous les résultats du défi scientifique sur Savoie Educ, ainsi que la vidéo de la finale.

Un diapo conte à l'école de Cruet

Un beau projet collectif qui a réuni les quatre classes de l'école. Chaque classe a voyagé sur un continent pour écrire un chapitre du conte. Puis cinq jours de travail intense avec les studios Patamm ont permis de fabriquer les personnages, les décors, de filmer image par image, de faire bouger les personnages, d'apprendre les textes et de les dire face au micro. Voir un extrait du diapo conte.

A DECOUVRIR - SPECIAL MUSIQUE	
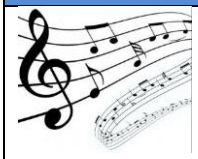	**Rentrée en musique** Rendez-vous désormais attendu, la Rentrée en musique revient en 2022. Evènement fédérateur, il permet d'accueillir les nouveaux élèves de manière positive et de célébrer les vertus éducatives de la pratique musicale collective. Plus d'informations dans l'article de Savoie Educ: https://savoie-educ.web.ac-grenoble.fr/la-rentree-en-musique
	Auxy Studio Un studio dans votre poche ! Tout ce dont vous avez besoin pour créer des rythmes modernes et de la musique électronique. La façon la plus simple de commencer avec la production musicale réelle. Recommandée par notre CPD Isabelle Paquier, utilisée dans la création de la bande sonore du défi scientifique. Uniquement sur Ipad

Concours autour d'un album

Le concours en LVE (anglais, italien, allemand et aussi en français pour les élèves allophones !) pour l'année scolaire prochaine s'appuiera sur l'album "The Very Busy Spider" (il piccolo ragno tesso e tace / Die kleine Spinne spinnt und schweigt / l'araignée qui ne perd pas son temps) d'Eric Carle !
Plus d'informations dans une prochaine lettre…et des ressources prévues en octobre sur Savoie Educ.
Vous trouverez sur cette page également les archives des années précédentes pour vous inspirer.

C'est la dernière lettre infos de l'année 😉
Toute l'équipe de circo vous souhaite un bel été !

En avant-première le thème d'Indiana Mômes 2022 est : la chèvre !!!

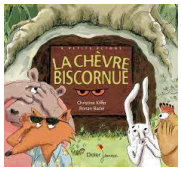

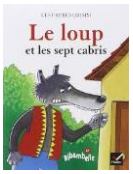

Lettre Infos – Combe de Savoie

24/06

INFORMATIONS ADMINISTRATIVES

Le nouveau PIA arrive !

La nouvelle version du PIA (Portail Intranet Agents) remplacera l'actuelle en cette fin d'année scolaire : un moteur de recherche performant, un design et une ergonomie améliorés compatibles smartphones et tablettes et une accessibilité renforcée.

INFORMATIONS PEDAGOGIQUES

Retour sur la journée du 31 mai au collège de Saint-Pierre d'Albigny

Dans le cadre de l'organisation des Jeux Olympiques et Paralympiques de Paris 2024, l'école élémentaire et le collège Les Frontailles, ainsi que l'IME St Réal se sont associés dans ce projet global *Retour en images sur la page « Ça se passe en circo » →« Actions locales »*

Résultats du défi scientifique, technologique et artistique 2021-22

Les résultats du défi scientifique sont en ligne sur Savoie Educ. Bientôt la vidéo de la finale ! (la musique est en préparation…). Les diplômes de participation arrivent dans les écoles.
BRAVO à tou(te)s pour votre participation !

Des ressources issues des constellations

Les constellations partagent le fruit de leur travail en mathématiques. Retrouvez les ressources sur Savoie Educ.

Résolution de problèmes | Modélisation de problèmes | Modélisation en barres | Glisse nombre
Drôle de jeu de l'oie | Géométrie cycle 2 | Programme de construction

Mat'Info 73

Radio KADEKOL de l'institut Français de l'éducation

USEP Savoie 73

Retour en vidéo sur les chemins de la mémoire
28 juin 2022 : Vazypaulette
01 juillet 2022 : Rando vélo grand Lac

Lettre Infos – Combe de Savoie

A DECOUVRIR

apps.education.fr
Des outils pour travailler à distance

Apps Education : des outils collaboratifs institutionnels pour tous

Cette plateforme est mise à disposition pour tous les agents de l'éducation nationale et propose des outils collaboratifs utiles au quotidien et conformes au RGPD : « Nuage » pour partage de documents, « peertube » pour héberger ses vidéos, sondage, Evento, Tchap pour communiquer…
Accédez à la version définitive en cliquant sur le lien correspondant.

Accéder au portail personnel (version définitive)

La dernière lettre de « l'école inclusive Baujue » est consacrée à l'enseignement explicite.
Le lien vers la conférence de Steve Bissonnette :
L'enseignement explicite des contenus – Conférence de Steve Bissonnette à l'UMons

INFORMATIONS ADMINISTRATIVES

Prévenir les effets de la canicule

L'épisode exceptionnel de canicule annoncé pour les prochains jours nous invite à la plus grande vigilance et au respect des recommandations suivantes, qui viennent en complément de celles que vous a adressées la division des examens et concours :

- Sensibiliser les parents à la nécessité d'adapter l'habillement des élèves (casquettes, lunettes de soleil, crème solaire…).
- Faire boire régulièrement les élèves.
- Éviter les activités physiques aux heures les plus chaudes.
- Avoir une vigilance particulière envers les personnes et élèves fragiles ou en situation de handicap.
- En cas de prise de médicaments, vérifier les modalités de conservation et les effets secondaires (en lien avec les infirmiers et médecins scolaires).
- Être attentif à tout signe de dégradation de la santé (grande faiblesse, grande fatigue, étourdissements…).
- Maintenir les stores ou volets fermés lorsque la façade est ensoleillée.
- Permettre le rafraichissement des pièces par l'ouverture des fenêtres, la nuit, lorsque cela est possible.

En cas de sortie en plein air :

- Éviter les expositions prolongées au soleil (promenades, activités physiques et sportives, etc.).
- Veiller à ce que les élèves soient vêtus de façon adaptée (chapeau, vêtements amples, légers, de couleur claire, couvrant les parties exposées de la peau, etc.).
- Boire abondamment en évitant les boissons sucrées et en privilégiant l'eau non glacée.
- Lors de classes de découverte sous tentes, veiller à ce que celles-ci soient situées à l'ombre et à ce que les élèves n'y séjournent pas lors de fortes chaleurs.

Il convient d'apprécier l'opportunité de maintenir les sorties scolaires ou les événements collectifs au regard des risques d'exposition à la chaleur, notamment pour les élèves les plus fragiles.
Vous pouvez prendre connaissance de l'ensemble de ces recommandations à l'adresse suivante : www.education.gouv.fr/canicule.

Projet d'école : application Portfolio

Les informations relatives à la réécriture des projets d'école sont parues dans la note de service du DASEN qui indique l'ouverture de l'application Portfolio pour le 20 juin prochain.
Note de service du DASEN relative au Portfolio
Les aides sur le portfolio (accessibles dans le PIA)

Rappel : Réunion des directrices et directeurs

La réunion de fin d'année se tiendra à l'espace François Mitterrand à Montmélian
lundi 4 juillet 2022 à 17h30

A l'issue de cette réunion, nous vous proposons de nous retrouver pour un moment convivial à l'école de Francin (toute proche), pour partager boissons et denrées que chacun aura apportées/confectionnées.

Mieux communiquer en circo

Merci à tous ceux et celles qui ont répondu au sondage. Les résultats de ce sondage ainsi que des pistes pour améliorer la communication seront présentés en réunion directeurs puis publiés sur le site de circonscription.

Lettre Infos – Combe de Savoie

INFORMATIONS PEDAGOGIQUES

Ça se passe en circo !

Cogni'classes

Comprendre son cerveau pour mieux apprendre !
Une expérimentation menée par la maîtresse E du secteur de Saint-Pierre d'Albigny sur 13 écoles.
Retrouvez l'article dans la rubrique « Ca se passe en circo », partage de pratiques sur le site internet de la Combe.

Galerie Eurêka

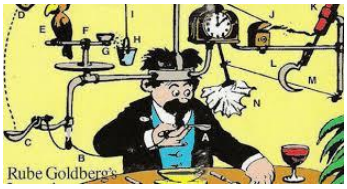

Présentation des réalisations du défi "P'tite fabrique des causes à effets" & atelier jeux "réactions en chaîne"
du 11 juin au 9 juillet 2022 A la Galerie Eurêka

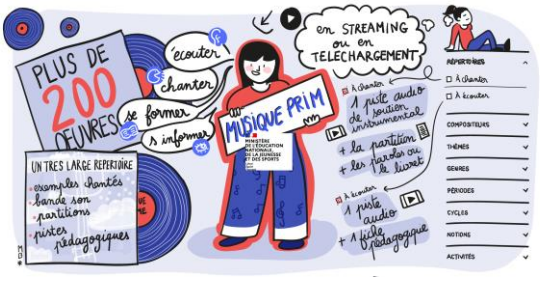

Enquête musique Prim

L'idée est de mieux cerner l'utilisation de la plateforme, et de mesurer comment les ressources proposées sur Musique Prim sont utilisés - ou pas- par les enseignants.
La réponse à ce questionnaire ne prend que quelques minutes et est totalement anonyme.
Lien pour répondre à l'enquête

Enquête Pégase

Ce questionnaire s'inscrit dans le cadre du projet PEGASE dans lequel le Rectorat de l'Académie de Grenoble est un acteur principal.
Dans ce cadre, l'équipe du Pôle a mis en place un groupe de travail sur le thème de l'enseignement de la ligne numérique et a conçu un questionnaire pour mieux cerner les pratiques des enseignants.
Ce questionnaire s'adresse aux professeurs des écoles qui ont enseigné au moins un an en cycle 2 depuis septembre 2019.
Lien : https://enquetes-screen.msh-alpes.fr/index.php/786874?lang=fr
Réponse souhaitée pour le 10 juillet. Merci pour votre collaboration.

A DECOUVRIR

Le corps humain
Un module pédagogique permet la découverte et l'apprentissage de la digestion et de la respiration. Les activités pédagogiques laissent une grande place à l'observation et à la réflexion.
Ce module traite notamment :

- du trajet des aliments et de leurs transformations,
- du trajet de l'air, des alvéoles pulmonaires,
- des échanges sanguins.

Des activités en ligne ou imprimable permettent également d'aborder le système musculaire, le squelette et le système nerveux.
L'élève est guidé par un petit garçon qui donne les consignes oralement, mais également sous forme de bulles. L'activité peut être pratiquée en autonomie par les élèves.

Lettre Infos – Combe de Savoie

INFORMATIONS ADMINISTRATIVES

Rappel : Réunion des directrices et directeurs

La réunion de fin d'année se tiendra à l'espace François Mitterrand à Montmélian

lundi 4 juillet 2022 à 17h30

A l'issue de cette réunion, nous vous proposons de nous retrouver pour un moment convivial à l'école de Francin (toute proche), pour partager boissons et denrées que chacun aura apportées/confectionnées.

ONDE - Préparation de la rentrée

Les opérations à réaliser dans le logiciel ONDE sont à effectuer avant le 8 juillet 2022. Vous retrouverez les opérations à effectuer dans la notice.

Mieux communiquer en circo

Merci à tous ceux et celles qui ont répondu au sondage, dernière semaine pour vous exprimer ! Lien vers le sondage

INFORMATIONS PEDAGOGIQUES

Ça se passe en circo !

Et si on mutualisait nos pratiques ?
Si on partageait, si on valorisait nos temps forts, nos actions ?
Pour expérimenter, s'inspirer, tenter, oser… !
De manière simple :

1 visuel / 1 photo ou même 1 vidéo

1 descriptif de quelques lignes

1 témoignage (écrit) d'enseignant

On envoie le tout par mail à l'équipe de circonscription.

Rendez-vous sur la page du site de circo pour voir les premières publications :

Ça se passe en circo !

Rencontre avec Nathalie Minne, auteure et illustratrice

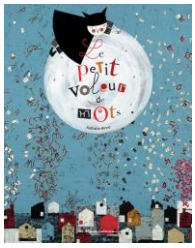

Les 5 et 8 avril derniers Nathalie Minne autrice et illustratrice de littérature de jeunesse est venue à la rencontre de plusieurs classes de la circonscription. A cette occasion, les classes ont pu échanger avec elle autour de ses albums, qu'ils avaient découverts et explorés avant sa venue. Les élèves ont pu la questionner, échanger avec elle sur ses procédés. Ils ont pu aussi entrer dans son univers en s'essayant à créer avec elle des personnages imaginaires.
Retrouvez tous les travaux et les créations réalisés autour de ce projet sur le site de circo rubrique « Ca se passe en circo ! » → « Actions locales ».

Lettre Infos – Combe de Savoie

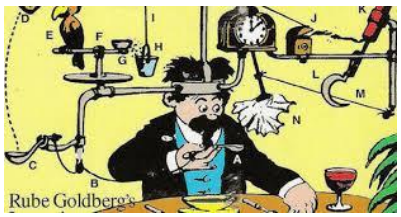

Présentation des réalisations du défi "P'tite fabrique des causes à effets" & atelier jeux "réactions en chaîne"

du 11 juin au 9 juillet 2022 A la Galerie Eurêka

Chaque année, le groupe Science de Savoie organise un défi scientifique, artistique et technologique proposé aux élèves des cycles 1, 2 et 3. Ce défi a pour vocation d'initier en classe une démarche expérimentale. Baptisé "P'tite fabrique des causes à effets", le défi de cette édition 2022 consistait à inventer et fabriquer un système permettant de déclencher des mouvements impliquant des réactions de causes à effets.
A travers une projection vidéo, découvrez la finale et des réalisations de classes ayant participé au défi de cette année !
Puis à votre tour d'expérimenter ! Une sélection de jeux sera à votre disposition pour élaborer des circuits et créer de multiples réactions en chaîne !

A DECOUVRIR	
Cliquer pour télécharger Powertoys directement !	**Powertoys pour windows 10 : des fonctionnalités avancées pratiques et accessibles facilement** Une fois téléchargé, installez l'exécutable. Puis redémarrez l'ordinateur. Exemples de fonctionnalités : **Image Resizer** Permet de redimensionner simplement un lot d'images à partir de l'explorateur. Sélectionnez les images, puis clic droit « redimensionner les images » **Color Picker** Permet de récupérer n'importe quelle couleur grâce à une « pipette », pour être utilisé dans une autre application. Power Rename Permet de renommer en lots et facilement des fichiers. **Utilitaires de souris** Permet par exemple de mettre en surbrillance le clic droit de la souris.

Lettre Infos – Combe de Savoie

INFORMATIONS ADMINISTRATIVES

Réunion des directrices et directeurs

La réunion de fin d'année se tiendra à l'espace François Mitterrand à Montmélian :

lundi 4 juillet 2022 à 17h30

Mieux communiquer en circo

Merci à tous ceux et celles qui ont répondu au sondage, il n'est pas trop tard pour vous exprimer !
Lien vers le sondage

Note stage réussite - Opération « vacances apprenantes »

ATTENTION retour IEN le 15/06/2022
Deux périodes sont proposées :

- du vendredi 8 juillet au mercredi 13 juillet 2022
- du lundi 22 août au vendredi 26 août 2022.

Les autres projets "vacances apprenantes" sont à envoyer au Rectorat par l'intermédiaire du lien électronique dédié.
Note stage réussite
Annexes 1 & 2

Inscription patinoire de Chambéry

Le dossier de fonctionnement de la patinoire a été envoyé par mail aux écoles.
La date butoir a été fixée **au 24 juin** via le lien Framaforms.
Chaque classe intéressée doit compléter le formulaire d'inscription.

Inscription piscines de Chambéry

Courrier précisant les modalités d'inscription dans les 2 piscines de Chambéry.
La date butoir est fixée **au 24 juin** prochain.
Chaque classe intéressée doit compléter le formulaire d'inscription.

INFORMATIONS PEDAGOGIQUES

Actus Savoie Educ

- Les enfants du patrimoine 2022 : le site web, la proposition savoyarde
- Mercredi 15 juin à 14h30 : visite dédiée aux enseignants de l'exposition temporaire des Beaux-Arts de Chambéry : Two Mountains (dossier enseignant et modalités de visites à partir de septembre). Voir le programme
- Découvrez les ressources du nouvel espace "Histoire-géographie et EMC"
- Des ateliers libres de manipulation et d'expérimentation aux 3 cycles : Article 1 - Article 2

Lettre Infos – Combe de Savoie

- Retour sur la journée de l'Europe du 9 mai 2022 : visionnez les productions des écoles de St jean de Maurienne, Modane, Chambéry, St Baldoph et Yenne.
- Flash info PFUE#4

RAPPEL : ATELIER NUMERIQUE le jeudi 16 juin à 17h15
One - Bookinou - questions ouvertes… / inscription par mail

A DECOUVRIR	
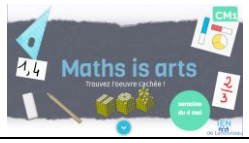	**Quiz Maths is Art** Activités ludiques de calcul mental menant à une découverte artistique. Réalisé durant le confinement, il peut permettre la mise en œuvre d'un défi quotidien. *Circonscription de Landivisiau*
	Le DekiDekoi : une application tablettes lecture et compréhension Une application de lecture et de compréhension « Le DeKiDekoi » qui a pour objectif d'entraîner et d'accompagner les élèves à la compréhension d'une phrase. Prendre des indices pertinents pour déduire ce qui n'est pas clairement écrit dans le texte (travail sur les inférences).

Redécouvrez l'Acti' classe

Une façon différente de vivre et de travailler dans la classe à l'heure du numérique en classe flexible.

Opération « un livre pour les vacances », les fables de la Fontaine

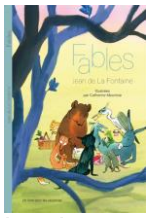

Cette opération est reconduite avec la Réunion des musées nationaux : tous les écoliers de CM2 recevront dans les prochains jours un recueil des Fables de La Fontaine pour les accompagner durant l'été. Pour cette édition 2022, les Fables ont été illustrées par Catherine Meurisse, première dessinatrice de bande dessinée à avoir été élue à l'Académie des beaux-arts.
Courrier du directeur académique
Les livraisons des colis dans les écoles ont été programmées à partir du jeudi 12 mai. Dès réception merci de diffuser les exemplaires aux professeurs des classes de CM2 de votre école à l'attention de leurs élèves. Dans certains cas, les ouvrages peuvent arriver en plusieurs colis. Si au bout d'une dizaine de jours après réception du premier colis vous n'avez pas reçu les exemplaires manquants, nous vous invitons à contacter l'adresse suivante : mailto:unlivrepourlesvacances@rmngp.fr
Les professeurs concernés de votre école pourront trouver des ressources pédagogiques sur Les Fables de La Fontaine dans cette page dédiée d'eduscol : https://eduscol.education.fr/1341/un-livre-pour-les-vacances

Intervention d'étudiants de l'IFSI

Depuis 2018, dans le cadre du service sanitaire, les étudiants de l'Institut de Formation en Soins Infirmiers sont amenés à animer des actions de prévention et de promotion de la santé auprès de publics divers dont les jeunes dans les établissements scolaires. Les écoles sont ainsi sollicitées pour accueillir ces étudiants.
Courrier de M. le Directeur Académique
Guide service sanitaire
Tableau des interventions

LVE : PFUE, Présidence française de l'Union Européenne

Retrouvez un petit résumé de la visio du 9 mai et de nombreuses idées pour la classe dans le flash info PFUE 4. Saisissez-vous de cette occasion unique de travailler sur l'UE, la présidence française ne reviendra que dans 13 ans.
Flash info PFUE 4

Classes de découvertes

Le bulletin de documentation sur les classes de neige est paru, Merci aux collègues intéressé(e)s de bien vouloir en prendre connaissance et de solliciter l'ASCD dès maintenant.

Agrément natation

Une nouvelle session a été ouverte le 10 juin à 14h à la piscine du stade à Chambéry.

Atelier Pégase : développer la production d'écrits au cycle 3

Pégase
PÔLE PILOTE DE FORMATION DES ENSEIGNANTS ET DE RECHERCHE POUR L'ÉDUCATION

Un groupe de travail s'est constitué sur l'élaboration d'outils pédagogiques pour développer la production d'écrits chez les élèves de cycle 3. Il est composé d'un formateur et conseiller pédagogique, d'une chercheuse et de quatre enseignantes du territoire des Baronnies (Drôme, Nyons).
Pour en savoir plus

Lettre Infos – Combe de Savoie

RAPPEL : ATELIER NUMERIQUE le jeudi 16 juin à 17h15
One - Bookinou - questions ouvertes… / inscription par mail

A DECOUVRIR	
	Conte-moi la lecture Le site propose : • 50 contes sélectionnés • Des contes audio à télécharger pour les écouter hors connexion • Des fiches pédagogiques pour travailler la lecture littéraire autour d'un conte • Des fiches de lecture en réseau pour étudier des groupements de texte • Des questionnaires interactifs pour étudier les contes en ligne • Un outil pour commenter les travaux des élèves
	Modèles 3D Ce site propose une quantité pratiquement illimitée de modèles pour l'artisanat en papier, l'emballage, la conception d'emballages, le matériel d'apprentissage… Tous les modèles sont personnalisables (longueur, largeur et hauteur de l'objet, éventuellement les angles, le nb de facettes). Après avoir saisi les bonnes dimensions, vous pouvez télécharger les modèles dans une variété de formats. PDF sera probablement le plus facile, vous pouvez donc commencer à imprimer, découper et plier immédiatement !

« Que se passe-t-il dans la tête de mes élèves quand… »

La Direction régionale académique du numérique éducatif (DRANE), en collaboration avec Mme Corinne Tran (IA-IPR SMS/BSE et référente EHP) vous proposent une infographie qui présente certains des principes développés par les sciences cognitives : **mémorisation active, feed-back proche, attention, inhibition** et qui mettent en lumière des pratiques de classes inefficaces. Pour chaque principe, un QRcode (ou un lien) vous permet de visionner une courte vidéo qui vous donnera plus d'éléments de réflexion.

Lettre Infos – Combe de Savoie

INFORMATIONS ADMINISTRATIVES

RAPPEL : SONDAGE communication

Si vous n'y avez pas encore participé, ce n'est pas trop tard !
Merci à tous pour votre collaboration.
Accès au sondage « Mieux communiquer en circo »

Gratuité bibliothèque universitaire Savoie Mont Blanc

Monsieur MOKRANE, directeur des services de la bibliothèque universitaire (BU) de l'Université Savoie Mont Blanc nous informe que les enseignants affectés dans les écoles de **Savoie et Haute-Savoie** peuvent désormais prendre une inscription **gratuite** pour bénéficier des ressources physiques et numériques des différentes BU de ces départements.

INFORMATIONS PEDAGOGIQUES

Projets d'école

L'application "Portfolio" n'est actuellement pas disponible. Une nouvelle version est en finalisation de développement. Dans l'attente, vous êtes invités à préparer la réécriture du projet d'école (sous format papier) à partir des quatre volets du projet précédent et en prenant appui sur :

- Le bilan du projet 2017-2021
- Les résultats des évaluations nationales CP-CE1-6ème

Commémoration des 140 ans du 13ème bataillon des chasseurs alpins

Cette commémoration est une belle opportunité pour aborder avec les élèves les questions autour de la mémoire, du patrimoine et des valeurs de la République. Ce bataillon singulier est inscrit dans le patrimoine savoyard. Pour nos élèves des écoles élémentaires cette proposition peut devenir source de projet pédagogique associant l'ensemble des disciplines de l'école.

Si vous êtes intéressés pour inscrire votre école, votre classe dans ce projet départemental je vous remercie de compléter ce court questionnaire :
Circonscription :
Ecole :
Niveau(x) classe(s) :
Nombre d'élèves :
Enseignant référent du projet (nom, prénom, adresse courriel) :

Merci de retourner votre inscription par courriel à :
marie-francoise.olivier@ac-grenoble.fr avec copie à votre IEN avant le 3 juin 2022.
Nous reprendrons ensuite attache auprès de vous pour vous accompagner dans le projet (dossier pédagogique, visites, interventions, temps de formation), et envisager les temps forts du 8 octobre et du 11 novembre.
Visuel 140 ans

Cellule Ukraine : Webinaire CEVL et ressources pédagogiques

Pour votre information et diffusion auprès des équipes

- le CEVL organise le 12 mai un webinaire à destination des enseignants sur « soutenir l'intégration linguistique des jeunes réfugiés d'Ukraine ». Les inscriptions s'effectuent sur la page suivante : https://www.ecml.at/Resources/Webinars/tabid/5456/language/en-GB/Default.aspx
- le descriptif des contenus disciplinaires disponibles sur la plateforme ukrainienne d'enseignement à distance a été publié sur Eduscol « Maintenir la continuité des apprentissages en ukrainien ».

Lettre Infos – Combe de Savoie

- la lettre EduNum ressources dédiée à l'accueil des élèves en provenance d'Ukraine et plus largement des élèves allophones :
  - en français https://eduscol.education.fr/document/40256/download
  - en anglais https://eduscol.education.fr/document/40253/download

Pour rappel : webinaire de la cellule académique tous les jeudis à 17h30 :
https://visio-agents.education.fr/meeting/signin/90960/creator/41342/hash/2d8cddf071f041e2d65964a047f985377625301b

L'ensemble de la cellule Ukraine de l'académique de Grenoble reste à votre disposition pour vous accompagner et répondre à l'ensemble des demandes qui pourraient émerger via l'adresse mail dédiée cellule.ukraine@ac-grenoble.fr

Enseignements internationaux de langues étrangères (EILE)

Afin de préparer les inscriptions en EILE en turc, arabe, italien et portugais pour la rentrée 2022, vous trouverez :

- un courrier de Monsieur le directeur académique à l'intention des directeurs /directrices ;
- un courrier de Monsieur le directeur académique destiné aux familles ;
- annexe1 : le formulaire d'inscription à retourner par les familles aux écoles, pour le mardi 17 mai ;
- annexe2 : tableau des prévisions « EILE » pour les écoles à retourner au secrétariat de circonscription pour le vendredi 20 mai 2022.

Rencontre avec Rémi COURGEON

Dans le cadre des rencontres d'auteurs de littérature jeunesse proposées chaque année en Combe, Rémi COURGEON viendra travailler avec des élèves de cycles 2 et 3 dans trois écoles de la circonscription les 9 et 10 mai prochains.
Il profitera de son séjour en Savoie pour proposer le **mercredi 18 mai** des ateliers pour enfants mais aussi une conférence autour de son œuvre et de son métier à la médiathèque Georges Brassens de Chambéry.
L'affiche

REPORT Atelier numérique – jeudi 9 juin à partir de 17h15

Spécial QUESTIONS OUVERTES
Pas de thématique prédéfinie pour cet atelier, c'est vous qui choisissez !
Vous souhaitez prendre le temps de tester une application, une plateforme, poser vos questions, tester du matériel tout en étant accompagné(e), c'est le lieu et le bon moment.

Merci de m'envoyer un mail avec vos besoins en amont.

Places limitées – sur inscription – en présentiel dans les locaux de l'Inspection ou dans une école
PS : si vous avez des idées pour le prochain atelier, n'hésitez pas à envoyer un mail ! stephanie.bailly1@ac-grenoble.fr

A DECOUVRIR

Des applications tablettes en maternelle par thématique
« La tablette tactile à l'éducation préscolaire » est un portail de ressources sur les usages pédagogiques des tablettes à l'école maternelle proposé par Le RECIT, service national, éducation préscolaire au Québec.
Retrouvez et testez des applications pour la maternelle, classement par thématique.

Des vidéos pour comprendre des troubles des fonctions cognitives
Dyslexie, dysphasie, dyspraxie, hyperactivité, ces troubles cognitives sont illustrés à travers 4 courtes vidéos pédagogiques réalisées par Adrien Honnons en partenariat avec l'association « Approche Neuropsychologique des apprentissages chez l'Enfant ».
dyslexie dyspraxie dysphasie hyperactivité

"Changement climatique et terres émergées" - Résumé pour enseignants du rapport spécial du GIEC

Lettre Infos – Combe de Savoie

INFORMATIONS ADMINISTRATIVES

Sondage COMMUNICATION circo ←→ écoles [ouvert à TOU(TE)S]

Avec la mise en place de la lettre d'infos depuis plusieurs années, l'arrivée du nouveau site internet et notre volonté d'alléger la tâche des directeurs-trices, il nous paraît important de faire le point sur la communication entre l'équipe de circonscription et les écoles, tant sur le plan administratif que pédagogique. Des choses fonctionnent, d'autres sont encore à améliorer…

Votre avis est important et nous permettra d'avancer. Vos remarques, vos idées sont donc les bienvenues 😉

Ce petit sondage ne prend que quelques minutes et plus vous serez nombreux à y répondre, plus les réponses seront représentatives.
Merci aux directeurs-trices d'en parler en équipe.
Merci à tou(te)s pour votre collaboration !

Accès au sondage « Mieux communiquer en circo »

CAFIPEMF session 2023 – réunion d'information

La circulaire relative à l'organisation de la session 2023 du CAFIPEMF (certificat d'aptitude aux fonctions d'instituteur et professeur d'école maître formateur) est en ligne et accessible par le PIA (onglet *Personnels* puis *Certifications/Examens professionnels*).

Les inscriptions sont ouvertes du 10 mai au 10 juin 2022.
Une réunion d'information est organisée à l'attention des potentiels candidats

mercredi 1er juin 2022
de 15 heures à 16 heures 30 à la DSDEN de la Savoie – Chambéry

Je vous remercie de signaler votre intention de participer à cette réunion par message à : ce.dsden73-formation1d@ac-grenoble.fr
Par ailleurs, une première journée de travail et d'accompagnement est d'ores et déjà programmée pour les candidats, mercredi 29 juin 2022.

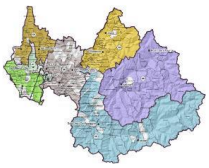

Connaissez-vous les directeurs-trices ressources en Savoie ?

Découvrez le groupe départemental « Direction d'école », personnes ressources de proximité.

INFORMATIONS PEDAGOGIQUES

AG Association Savoyarde des Classes de Découverte

L'ASCD vous invite à son assemblée générale ordinaire le 18 mai prochain : l'invitation et le pouvoir de représentation.

Semaine de la marche et du vélo

La semaine nationale de la marche et du vélo à l'école et au collège est organisée par le ministère de l'Education nationale, de la Jeunesse et des Sports du 16 au 20 mai 2022.
Courrier de la rectrice

Lettre Infos – Combe de Savoie

Protocole d'accueil UKRAINE

Notre circonscription accueille des enfants venus d'Ukraine.
Pour aider les enseignants concernés, le ministère des solidarités et de la santé met à disposition :

- Des recommandations pour l'accueil des jeunes enfants ;
- Des pictogrammes facilitant la communication ;
- La charte nationale pour l'accueil des jeunes enfants.

VAZYPAULETTE

Cette rencontre à bicyclette entre Arbin et St Pierre d'Albigny se déroulera le 28 juin prochain.
Un nouveau format a été pensé et vous trouverez toutes les infos ici :
http://www.fol73.fr/rencontre-usep/vazypaulette/
Pour vous inscrire : https://framaforms.org/vazypaulette-1651586404

RAPPEL URGENT : RENCONTRE RUGBY

La rencontre rugby est prévue le vendredi 3 juin.
Les écoles intéressées doivent renvoyer la fiche d'inscription (voir lettre d'info n°24)

Lundi 9 Mai, Journée de l'Europe

Lundi 9 Mai 2022 aura lieu la visio pour la PFUE. Voici le programme ! N'hésitez pas à vous connecter !

https://savoie-educ.web.ac-grenoble.fr/sites/default/files/Media/document/flashinfo_pfue_3.pdf

RAPPEL : Atelier numérique 12 mai 17h15

Thématique ouverte : venez avec vos questions, vos projets autour du numérique, échanger, tester en circo ! Attention, c'est l'avant-dernier atelier qui sera proposé cette année (le dernier le 9 ou 16 juin), donc pour ceux et celles qui sont inscrits à l'animation et qui n'ont pas fait leurs 2 ateliers, c'est le moment !

A DECOUVRIR	
ONDE Outil numérique pour la direction d'école	**Nouveauté ONDE** Depuis la v22.2 installée le 08 avril dernier dans l'académie de Grenoble, il est désormais possible d'envoyer des mails directement à partir de Onde. Vous trouverez cette fonctionnalité dans le menu Ecole → Envoi de mails.
	Numérilibre Moins dépendre des géants du Web, mieux comprendre ce que l'on fait, mieux contrôler ses données, utiliser le numérique avec éthique, faire durer le matériel, mutualiser, partager… Ce site n'est pas réservé aux spécialistes, mais à tous ceux qui se posent des questions sur ces sujets.

Lettre Infos – Combe de Savoie

15/04

INFORMATIONS ADMINISTRATIVES

Campagne prévision effectifs rentrée 2022

Prévue sur Onde du lundi 9 mai au mercredi 25 mai 2022.
Le CTSD aura lieu le 28 juin 2022.
Courrier du Dasen carte scolaire, préparation de la rentrée

Obligation vaccinale

Pour faire suite à l'après-midi formation des directeurs et directrices, mercredi 06 avril 2022, nous vous prions de trouver les informations concernant l'obligation vaccinale et noms commerciaux des vaccins, de la part du docteur MIGUET-DANZIN, médecin conseillère technique.
Obligation vaccinale pmd
Annexe 1 – vaccins noms commerciaux

INFORMATIONS PEDAGOGIQUES

Valises EPS en prêt

Pour rappel, les réservations des valises EPS pour la période 5 sont les suivantes :

VALISES	Où se trouve-t-elle ?	Où doit-elle aller ?
BADMINTON	Montmélian (Jean Moulin)	Les Déserts
ORIENTATION 1	IEN de Montmélian	Planaise
ORIENTATION 2	Bassens chef-lieu élém	Villard-Sallet
SECURITE ROUTIERE	Châteauneuf	Les Déserts (mai) La Neuve (juin)
SECOURISME	La Thuile	Bassens chef-lieu élém
CIRQUE 1	Curienne mat	Presle
CIRQUE 3	Montmélian (Jean Moulin)	Aillon le jeune

Application ADAGE mode d'emploi

L'application ADAGE qui permet de transmettre à votre inspecteur vos projets EAC vient d'ouvrir pour l'année scolaire 2022-2023.
- actions en partenariat avec les établissements d'enseignements artistiques (Ecoles de musique)
- projets représentant un volume horaire de plus de 5h par classe avec un intervenant extérieur (toutes disciplines artistiques confondues)
- inscriptions au dispositif Ecole et cinéma.

Tout savoir sur l'application Adage et son fonctionnement par Sabine Maurel, CPD Arts et culture.

Ecole et cinéma : inscriptions 2023

Les inscriptions au dispositif Ecole et cinéma sont ouvertes. Vous pouvez dès à présent inscrire vos classes, en utilisant l'application Adage (même procédure que les deux années précédentes).
Vous trouverez dans ce document, les programmations par cycle, et les modalités précises pour l'utilisation de l'application. Pour 2022-2023, les membres du comité de pilotage ont souhaité mettre l'accent sur le son et la musique au cinéma. Nous espérons que cette thématique retiendra votre attention.
Pour toute question, contactez Isabelle Paquier, isabelle.paquier@ac-grenoble.fr

Lettre Infos – Combe de Savoie

Appel à projet : Education à l'environnement

Vous trouverez l'appel à projets "Education à l'environnement" porté par le département et qui s'adresse aux élèves de cycle 3. L'objet est de permettre la réalisation de projets pédagogiques d'éducation à l'environnement ancrés sur le territoire et en lien avec des acteurs locaux, en partie financés par le département, dont les modalités vous sont précisées dans le règlement.
Les écoles qui souhaitent s'inscrire dans ce projet enverront leur fiche de candidature (jusqu'au 23 mai pour un projet se déroulant à partir du 1er septembre 2022 et jusqu'au 4 octobre pour un projet se déroulant à partir d'octobre 2022) à l'IEN qui la validera et à Fabrice Masson, référent du groupe science Savoie sur cette question (fabrice.masson@ac-grenoble.fr).
L'IEN transmettra le projet signé au département et en copie à Fabrice Masson.
S'inscrire dans cet appel à projet peut également faire partie d'une dynamique plus globale de labellisation E3D. Olivier Thenail, inspecteur en charge du groupe science Savoie, se tient à votre disposition pour vous accompagner dans cette démarche (olivier.thenail@ac-grenoble.fr).
https://eduscol.education.fr/1118/qu-est-ce-que-l-education-au-developpement-durable

Dossier spécial : la maternelle en Savoie

Nathalie Dalla-Libera, conseillère pédagogique à mission départementale (maternelle - éducation prioritaire), propose un focus sur la maternelle en Savoie :

- Présentation de la mission départementale et du groupe ressources Maternelle de Savoie ;
- Chiffres clés du département ;
- Organisation pédagogique des classes ;
- Priorités pédagogiques et axes forts.

Lire le dossier spécial maternelle en Savoie

Atelier numérique – jeudi 12 mai à partir de 17h15

Spécial QUESTIONS OUVERTES

Pas de thématique prédéfinie pour cet atelier, c'est vous qui choisissez !
Vous souhaitez prendre le temps de tester une application, une plateforme, poser vos questions, tester du matériel tout en étant accompagné(e), c'est le lieu et le bon moment.

Merci de m'envoyer un mail avec vos besoins en amont.

Places limitées – sur inscription – en présentiel dans les locaux de l'Inspection ou dans une école

PS : si vous avez des idées pour le prochain atelier, n'hésitez pas à envoyer un mail ! stephanie.bailly1@ac-grenoble.fr

A DECOUVRIR

Van Gogh à l'école

Le musée Van Gogh à Amsterdam propose de faire découvrir l'œuvre de Van Gogh et met à disposition des reproductions interactives, activités et ressources pédagogiques pour tous les niveaux d'enseignement. Toutes les activités peuvent être réalisées en classe (de préférence à l'aide d'un vidéoprojecteur). *"Je crois qu'il y aurait des enfants qui deviendraient des peintres si seulement ils voyaient des bonnes choses..." Vincent van Gogh*

Mercredi Pégase

L'apprentissage de l'écriture manuscrite à l'ère du numérique.

Jérémy Danna, chargé de Recherche au CNRS, Laboratoire de Neurosciences Cognitives

Mercredi 4 mai 2022 à 16h00

Retrouvez tous les détails sur l'affiche de séminaire.

Toute l'équipe de circonscription vous souhaite de très belles vacances printanières !

Lettre Infos – Combe de Savoie

INFORMATIONS PEDAGOGIQUES

PFUE journée de l'Europe 9 mai

Pensez à vous inscrire à l'évènement avant le 15 avril !
Les informations dans le Flash info n°2.

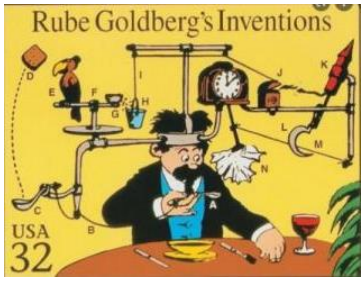

Dépôt des productions défi scientifique

Vous pouvez déposer vos productions sur Savoie Educ :
https://savoie-educ.web.ac-grenoble.fr/form/depot-productions-defi-scientifi
Rappel : date de la finale jeudi 12 mai

Infos générales EPS

Vous cherchez une info sur Génie, une session d'agrément ?
Vous ne vous souvenez plus du taux d'encadrement pour une sortie ski de fond ?
Vous devez imprimer l'attestation savoir nager ?
Vous souhaitez découvrir le tchoukball ?

Rendez-vous sur le site de circo, rubrique « Ça se passe en circo » → « Rencontres EPS » → « Infos générales » :

https://ien-combe-de-savoie.web.ac-grenoble.fr/rencontres/infos-eps

Défi multi bonds inter circos

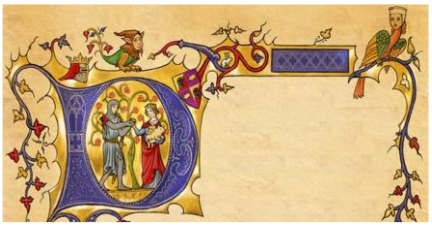

Après la course longue, et le défi lancer, un nouveau défi sportif proposé par Sieur Masson :
l'épreuve du multi bonds consiste à parcourir la plus grande distance en 5 sauts.
« Chaque école participante gagnera un ornement moyenâgeux pour ses armoiries… »

A DECOUVRIR	
Office for Climate Education	**Changement climatique et terres émergées** Voici une adaptation du Rapport Spécial du GIEC "Changement climatique et terres émergées", qui propose des **infographies**, des **pistes pédagogiques** pour la classe, un **glossaire** et une **bibliographie** pédagogique, qui vous permettront d'avoir accès aux **dernières données scientifiques** sur le **changement climatique et les terres émergées.** Retrouvez aussi des animations multimédias à télécharger
	Une application pour travailler l'oral Com-Phone est une application gratuite pour Android qui permet de créer facilement des capsules vidéo (incluant images, textes et sons) et ceci dès la maternelle. L'interface est simple et intuitive. Elle permet une prise en main rapide de l'outil. Possibilité d'exporter le récit numérique.

Lettre Infos – Combe de Savoie

INFORMATIONS ADMINISTRATIVES

Vacances apprenantes : école ouverte printemps 2022

Retrouvez la circulaire de Madame la Rectrice, ainsi que les 5 annexes sur le PIA.

Mise à jour AFFELNET

La version AFFELNET 6e 22.2.0.0 a été installée ce matin.
Elle apporte les évolutions suivantes :
• Sauvegarde des vœux
• Import d'un élève d'une autre académie
• MEF Bilangue académique - 2ème langue obligatoire
• Avertissement en cas de modification des noms / prénoms
• Notifications - Ajout de la date de naissance de l'élève

Affiche port du masque

Une affiche à diffuser sur les espaces dédiés à l'information auprès des élèves dans vos écoles et établissements. Cette affiche rappelle que le port du masque peut être recommandé dans certains cas.

INFORMATIONS PEDAGOGIQUES

Rencontre Rugby

Pour la vingtième année, l'US Montmélian et l'USEP organisent un grand tournoi de rugby éducatif pour les écoles de notre circonscription.
Ce tournoi s'adresse aux élèves de CE2, CM1 et CM2.
Les CM2 pratiqueront le « jeu à contact » et les CE2/CM1 le « jeu à pris ».
La rencontre se déroulera le vendredi 3 juin de 10h à 16h sur le stade Albert Serraz de Montmélian.
Les conditions sont les suivantes :

- Avoir mis en place un cycle rugby dans l'école ;
- Connaître les règles des 2 types de jeu (règlement toucher 2s + règlement jouer à pris) ;
- Créer des équipes mixtes ;
- Envoyer le bulletin d'inscription (invitation écoles) ;
- Respecter et faire respecter les règles de bonne conduite (règles bonne conduite)

Agrément natation la Rochette

Les écoles intéressées par une session d'agrément natation supplémentaire à la piscine de la Rochette aux alentours du 25 mai doivent se manifester rapidement auprès du CPC EPS (avant le 11 avril) en précisant le nombre de parents concernés à inscrire.

Pass nautique et ASNS

Vous trouverez sur le lien suivant de nouveaux documents d'aide et d'appui au savoir-nager scolaire.
https://savoie-educ.web.ac-grenoble.fr/eps/aisance-aquatique-savoir-nager

Défi médiéval

Par deux fois, les écoles de notre circonscription ont gagné les défis précédents courir et lancer. Les chevaliers et les princesses de la seigneurie de Combe de Savoie peuvent festoyer dignement. Mais tout n'est pas terminé et le défi suivant est paru. Vous retrouverez ci-après le règlement du défi et la lettre aux élèves.

Lettre Infos – Combe de Savoie

LVE La présidence française : jusqu'au 30 juin 2022

La Présidence Française du conseil de l'Union Européenne est l'occasion de mettre l'accent sur l'Europe. Vous trouverez des ressources, des idées « clé en main » sur la page PFUE de Savoie Educ.
Affiche PFUE

NOUVEAU

Ça se passe en circo !

Et si on mutualisait nos pratiques ?
Si on partageait, si on valorisait nos temps forts, nos actions ?
Pour expérimenter, s'inspirer, tenter, oser… !
De manière simple :

1 visuel / 1 photo ou même 1 vidéo
1 descriptif de quelques lignes
1 témoignage (écrit) d'enseignant

On envoie le tout par mail à l'équipe de circonscription.

Rendez-vous sur la page du site de circo pour voir les premières publications :
Ça se passe en circo !

L'école élémentaire de Saint pierre d'Albigny mobilisée auprès des Ukrainiens.

A DECOUVRIR	
	Un nouveau Bookinou en prêt en circo ! Vous pouvez désormais emprunter un Bookinou sur une période pour en découvrir les intérêts pédagogiques. Bookinou est un outil d'accompagnement à la lecture qui donne accès aux livres et à des activités éducatives grâce à la voix des enseignants, des proches, des professionnels ou même d'autres élèves. Mais pas seulement ! Cette conteuse ludo-éducative soutenue par l'Education Nationale, permet de travailler l'oral aux cycles 2 et 3. Des idées d'activités pédagogiques pour tous les cycles vous seront proposées dans la mallette.
	J'peux pas, j'ai maths ! Un site de calcul en maths à partir du cycle 3. Une dizaine d'exercices ludiques en ligne autocorrigés : - Ordre et comparaison ; - Techniques opératoires ; - « Calcul mental de la mort » Le tout paramétrable (difficulté, temps de réponse…) avec une bonne dose d'humour !

Un article très complet pour comprendre la dyscalculie.

INFORMATIONS ADMINISTRATIVES

Vacances de printemps : stages de réussite

Courrier de Monsieur le directeur académique relatif à l'organisation des stages réussite pour les vacances d'avril 2022
Annexes 1 et 2

INFORMATIONS PEDAGOGIQUES

Animations pédagogiques Français et Mathématiques 2021-2022

Documents relatifs au déploiement des **animations pédagogiques 6h Français et 6h Mathématiques**
- présentation générale du dispositif
- 6 fiches descriptives (une par cycle et par domaine)

Ces documents sont à diffuser aux enseignants des écoles bénéficiant des 18 heures de formation au titre des animations pédagogiques.

Réécriture des projets d'école 2022-2023

Comme annoncé dans le courrier du 28 juin 2021, la journée de solidarité est consacrée cette année à l'évaluation du projet d'école en cours et à la rédaction du nouveau projet d'école.
Vous trouverez le courrier du DASEN ainsi que le calendrier récapitulatif intégrant la liste des collèges de secteur classés selon le calendrier d'évaluation.

Formation continue des directeurs d'école

Programme des deux journées de formation continue des 6 avril et 4 mai.

FORMATION CONTINUE DES DIRECTEURS D'ÉCOLE - 2022

JOUR 1 – mercredi 6 avril 2022	JOUR 2 – mercredi 4 mai 2022
TRONC COMMUN **2 parties**	**TRONC COMMUN** **2 parties**
1. Être directeur d'école : rôle, missions, posture, évolutions et perspectives Définitions pour l'école de la République - valeurs, droits et obligations - principes du service public - focus laïcité Actualités loi Rilhac : autorité fonctionnelle, organisation des 108h, information, responsabilité… **2. Culture juridique** Rôle de la cellule juridique du rectorat dans l'accompagnement des directeurs d'école Autorité parentale et école	**1. École inclusive** Mieux connaître les dispositifs et les établissements pour les élèves Schéma et calendrier dans les propositions de parcours d'orientation **2. Les élèves à besoins éducatifs particuliers** Les dispositifs particuliers Rappel des compétences des différentes instances

ATELIER 1	ATELIER 2	ATELIER 3	ATELIER 4
Outils numériques au service de la direction d'école Les applications métier : GENIE, ADAGE, AFFELNET …. Utiliser Excel, PPT, ONDE **Communiquer avec le numérique** Organiser et conduire une réunion à distance Sites d'écoles, ENT, RGPD et droit à l'image	**Communication et gestion relationnelle** L'équipe enseignante Autorité fonctionnelle et hiérarchique Conduite de réunions **Ecrits professionnels** institutionnels en direction des partenaires	**Pilotage pédagogique de l'école** Outils pour organiser la progression des apprentissages : programmes, ressources, attendus de fin d'année et de fin de cycle **Piloter par les résultats** Evaluations nationales CP, CE1, 6ème : analyse, enseignements, suivi, remédiations	**Santé et protection de l'enfance** Repérer et prévenir les risques Savoir intervenir Lutte contre le harcèlement

Lettre Infos – Combe de Savoie

- L'évaluation positive par observation à l'école **maternelle,** outils actualisés : fiche mère de préparation de classe, tableaux et grilles des observables, tableau de suivi des élèves

- 13 avril 2022 - **Salon de la maternelle**
  Si vous n'êtes pas inscrits dans GAIA, faites-vous connaître à ce.dsden73-mat@ac-grenoble.fr
  Les thèmes abordés pour cette 4eme édition : les **espaces.** En savoir plus.
- Retour sur les **animations pédagogiques** : émotions - pédagogiques - PE/ATSEM - T2 T3 en maternelle
- EMOTIMAT : témoignage du principe de recherche collaborative - workshop PEGASE
- Parcours M@gistère : Développer les interactions langagières pour favoriser les apprentissages en TPS et PS

- Présidence Française du conseil de l'UE : de nombreuses ressources LVE73 pour faire découvrir l'**Europe** à vos élèves.

A DECOUVRIR	
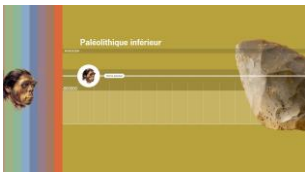	**Une frise chronologique** historique **interactive** Cette frise chronologique couvre environ 800 000 ans, du Paléolithique ancien à nos jours.
	« Je suis dyslexique » : le film d'animation Un jeune enfant dyslexique tombe dans un monde entièrement fait de livres. Seul dans cet environnement, il est forcé d'escalader une montagne représentant le système éducatif. **https://youtu.be/b1b2rHhFajE**

COVID 19

Evolution des recommandations des autorités sanitaires pour les cas contacts non vaccinés à partir du 21/03

Les autorités sanitaires ont décidé de faire évoluer les règles d'isolement des cas contacts en population générale. A compter du 21 mars 2022, les cas contacts de plus de 12 ans non vaccinés ne seront plus tenus de s'isoler. Ils respecteront les mêmes règles que les cas contacts présentant un schéma vaccinal complet, à savoir la réalisation d'un autotest à J2.

fiche réalisation du contact-tracing nouveaux modèles de courrier aux familles

Une nouvelle Foire aux Questions ministérielle mise à jour le 17-03-2022- Covid-19 a été mise en ligne sur le site :
https://www.education.gouv.fr/coronavirus-covid-19-les-reponses-vos-questions-306136

INFORMATIONS ADMINISTRATIVES

Circulaire départementale sur les passages et procédure d'appel

Vous trouverez la circulaire départementale et ses annexes sur le PIA. Nous vous invitons également à prendre connaissance de la note rédigée par M. Ronchail sur la problématique du redoublement à l'école.

Ukraine : protocole d'accueil et d'accompagnement, webinaires

Vous trouverez le protocole d'accueil en école d'enfants susceptibles d'arriver d'Ukraine. Ce document permet d'appréhender globalement le cadre et les ressources qui vous permettront de prendre en charge les réfugiés arrivant sur le territoire.
Par ailleurs, 2 webinaires hebdomadaires sont proposés aux équipes éducatives des écoles pour accompagner l'accueil d'enfants réfugiés et l'élaboration de séances pédagogiques en classe pouvant évoquer la situation en Ukraine.

Ils seront organisés selon les modalités suivantes :

"Accueil et accompagnement pédagogique des élèves arrivés d'Ukraine »
tous les jeudis à 17 h 30 à compter du 17 mars

"Aborder la situation en Ukraine avec les élèves"
le mercredi 23 mars à 18 h 30, puis tous les mardis à 18h30

Les personnels qui souhaitent y participer pourront se connecter à partir du lien suivant :
https://visio-agents.education.fr/meeting/signin/90960/creator/41342/hash/2d8cddf071f041e2d65964a047f985377625301b

Une adresse mail dédiée mcellule-ukraine@ac-grenoble.fr permettra à ceux qui le souhaitent de poser leurs questions et d'adresser leurs sollicitations.

Outils d'évaluation des besoins en orthophonie

Le bureau de l'école inclusive de la DGESCO et la Fédération Nationale des Orthophonistes ont travaillé sur une grille permettant aux orthophonistes de transmettre aux enseignants des informations utiles pour connaitre les besoins spécifiques d'un élève qui relève d'un PAP par exemple.
Cet outil n'a pas de caractère réglementaire. Les orthophonistes ont toute liberté pour s'en saisir. L'enseignant de la classe reste évidemment libre des modalités d'adaptation qu'il met en œuvre.
Ces documents ont été adressés par la DGESCO aux médecins de l'éducation nationale d'une part et aux orthophonistes adhérents à la Fédération Nationale des Orthophonistes d'autre part.

Courrier DGESCO **Grille d'impact résiduel** **Guide d'utilisation de la grille**

Lettre Infos – Combe de Savoie

INFORMATIONS PEDAGOGIQUES

ASNS et PASS NAUTIQUE

Depuis le 28/02/2022 l'attestation scolaire du Savoie Nager (ASSN) devient l'Attestation du Savoir Nager en Sécurité (ASNS), de même que le test d'aisance aquatique devient Pass Nautique.
Voir les modalités ci-contre (cliquez pour agrandir).

Animation pédagogique course d'orientation

Les formateurs du département sont mobilisés mercredi 13 avril sur la correction des écrits du CRPE. C'est donc avec regret que nous vous informons que l'animation pédagogique course d'orientation prévue ce jour est annulée.

Défi scientifique, technologique et artistique

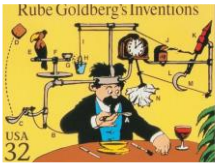

Les inscriptions sont toujours possibles !
Osez le défi et découvrez les incroyables machines de Rube Goldberg !
Tout savoir sur le défi 2022 sur Savoie Educ.
Retrouvez les documents présentés lors de l'animation pédagogique du 9 mars.

Présidence Française de l'Union Européenne 2022

La Présidence Française de l'Union Européenne est l'occasion de mettre l'accent sur l'Europe. Le groupe départemental Langues Vivantes a imaginé des « moments Europe » quotidiens ou hebdomadaires. Vous trouverez des ressources, des idées « clé en main » sur SavoieEduc.
Présentation du projet et de la journée Europe Inscrivez-vous à la visio du 9 mai !
Flash info PFUE

Rencontre avec Nathalie Minne

Dans le cadre des rencontres d'auteurs de littérature jeunesse proposées chaque année en Combe, Nathalie MINNE viendra travailler avec des élèves de cycle 1 et 2 dans trois écoles de la circonscription les 5 et 8 avril prochains.
Elle profitera de son séjour en Savoie pour proposer le **mercredi 6 avril** des ateliers pour enfants mais aussi une conférence autour de son œuvre et de son métier à la médiathèque Georges Brassens de Chambéry.
http://nathalieminne.blogspot.com/ https://www.ricochet-jeunes.org/auteurs/nathalie-minne
https://www.babelio.com/auteur/Nathalie-Minne/79390

A DECOUVRIR	
	Rondes des pays de Savoie Guettez chaque mercredi du 16 mars au 13 avril la sortie d'une vidéo pour découvrir, partager et même danser à votre tour des rondes, des quadrilles et des montfarines des pays de Savoie ! Pour commencer, le Branle de Montvalezan, facile à interpréter à (presque) tout âge !
	Mathpower cycles 2 et 3 (LearnEnjoy) Voici une série d'applications mobiles (Apple et Androïd) pour évaluer de manière différenciée les élèves, projet soutenu par le Ministère.
	Des applications tablettes pour la maternelle et le cycle 2 (LearnEnjoy) PreSchool est une application qui favorise le développement cognitif, social et scolaire pour les enfants de la PS à la GS. School est une application conçue pour accompagner chaque élève de niveau Cycle 2, à accéder à son rythme aux apprentissages fondamentaux : lecture, écriture, nombres et calcul.
	Champs d'elles – EMC cycle 3 – Egalité filles garçons **Un joli parcours pour bousculer les stéréotypes : 5 indices sont à la disposition de la classe (mots, phrases, pays, citations, photographies…) pour découvrir « l'inconnue illustre » qui se cache derrière** chaque **portrait.**

Lettre Infos – Combe de Savoie

COVID 19

Mesures d'allègement à partir du 14 mars

A compter du 14 mars 2022, le protocole sanitaire passera au niveau 1 pour l'ensemble des écoles et établissements scolaires. Ce passage au niveau 1 implique notamment :

- la fin de l'obligation de la limitation du brassage entre groupes d'élèves ;
- la fin des restrictions pour la pratique des activités physiques et sportives.

Les mesures relatives au lavage des mains, à l'aération et à la désinfection des surfaces sont quant à elles maintenues.
Le passage au niveau 1 implique également la fin de l'obligation du port du masque en intérieur pour les élèves de l'école élémentaire. L'obligation du port du masque en intérieur est également levée pour tous les personnels. Les modalités de réalisation du contact-tracing sont précisées dans les infographies en ligne.

Une nouvelle Foire aux Questions ministérielle mise à jour le 10/03/22- Covid-19 a été mise en ligne.
https://www.education.gouv.fr/coronavirus-covid-19-les-reponses-vos-questions-306136

INFORMATIONS ADMINISTRATIVES

Evaluations CP – saisie des résultats

Les directeurs et directrices doivent penser à ré associer l'enseignant avec la classe de CP comme en septembre, sinon la saisie des résultats n'aboutit pas.

INFORMATIONS PEDAGOGIQUES

Semaine de la persévérance scolaire du 28 mars au 1er avril

La lutte contre le décrochage scolaire est une priorité nationale et un enjeu majeur européen afin de permettre à chaque jeune de construire son avenir professionnel et de réussir sa vie en société.
Courrier de la Rectrice
Accès au formulaire de recueil des actions

Appel à participation : étude sur l'enseignement de l'anglais à l'école élémentaire

Message de M. J.C. Tocabens, CPD langues
Dans le cadre du Groupe Départemental Langues Vivantes des Pyrénées-Orientales, nous travaillons avec deux chercheuses : Alexandra Schurz de l'Université de Vienne (Autriche) et Marion Coumel de l'Université de York (Royaume- Uni). Elles mènent actuellement une étude comparative internationale sur l'enseignement de l'anglais au niveau de l'école élémentaire à travers l'Europe.
Cette étude est basée sur un questionnaire en ligne adressé aux enseignants de l'élémentaire dans cinq pays européens (Autriche, Espagne, Finlande, France et Suède).
Pour cela, elles ont besoin de collecter le plus grand nombre de réponses possibles. Il faut environ 15 à 20min pour compléter le questionnaire. Les réponses sont collectées de manière anonymes et confidentielles, et ces réponses anonymes pourraient être publiées dans des revues scientifiques et présentées lors de conférences.
Lien vers le questionnaire

Lettre Infos – Combe de Savoie

Guides pour le cycle 3
Résolution de problèmes et compréhension au CM

mis à disposition par le Ministère sur Eduscol

	A la fin du cycle 2, l'élève sait déchiffrer, mais n'accède pas pour autant au sens de tous les textes qui lui sont soumis. L'enjeu des apprentissages en classes de CM1 et CM2 réside dans l'enseignement des mécanismes de la compréhension qui demeurent source de questionnement. Prenant appui sur les apports de la recherche internationale et les compétences nécessaires à la compréhension orale et écrite, ce guide apporte un éclairage sur les processus cognitifs à l'œuvre dans la compréhension et sur les démarches didactiques et pédagogiques à privilégier.
	Ce guide rappelle des éléments issus de la recherche permettant de nourrir la réflexion pour construire un enseignement de la résolution de problèmes plus efficace. Il donne de nombreux exemples de problèmes (plus de 200) que les élèves de cours moyen doivent apprendre à résoudre, ainsi que des stratégies et procédures qu'ils doivent acquérir pour y parvenir. Il propose aussi des exemples concrets de mise en œuvre de séquences et de séances d'enseignement permettant de renforcer les compétences des élèves.

AP Savoir nager 30 mars 2022

Bonnet et maillot de bain OBLIGATOIRES 😉

A DECOUVRIR	
	Le Grand Bivouac Après une première initiative en 2021, le Grand Bivouac renouvelle son envie de sillonner les établissements scolaires du département (ou plus loin !) pour proposer des films documentaires aux publics scolaires. Listes des films, tarifs, inscriptions et contacts en suivant ce lien : https://www.grandbivouac.com/des-docus-a-l-ecole-a-l-ecole-du-docu.html
	Parution du site La Marelle Ce site a pour objectif de faciliter la création et l'animation de chœurs d'enfants et de jeunes. Vous y trouverez des vidéos, des fiches-mémo, des sites de références, des bibliographies… sur tous les sujets utiles à la direction d'un chœur d'enfants ou de jeunes : la voix de l'enfant, les jeux vocaux, les répertoires, les premiers gestes de direction de chœur… https://lamarelle.lacitedelavoix.net/
	Le clavier Metalo, un assistant gratuit pour l'orthographe aux cycle 2 et 3 Rendre les élèves autonomes en orthographe ! Le clavier Métalo (anciennement l'appli LexiClic), est un assistant qui aide les enfants à écrire avec la bonne orthographe en autonomie. L'**élève** trouve l'orthographe des mots en quelques secondes, il peut ainsi corriger ses fautes. En l'utilisant, il accède au fil du temps à une réelle conscience orthographique**.**

Atelier numérique du jeudi **17 mars** sur l'usage des tablettes en classe (voir lettre infos n°19)

Lettre Infos – Combe de Savoie

COVID 19

Tirant les conséquences de l'évolution favorable de la situation sanitaire, le Premier ministre, dans son intervention télévisée du 3 mars 2022, a annoncé une nouvelle phase de mesures d'allègement concernant la population générale.
La déclinaison de ces mesures en milieu scolaire est **la levée de l'obligation du port du masque en intérieur pour tous les élèves et les personnels des 1er et 2d degrés.**

Ces nouvelles règles entreront en vigueur à compter du **lundi 14 mars 2022.**

INFORMATIONS ADMINISTRATIVES

Candidature CAPPEI 2022

Note de service relative aux stages de préparation au CAPPEI pour la rentrée 2022.
Dossier de candidature à renseigner.
Ce dossier est à transmettre à la DSDEN par votre IEN au plus tard le 24 mars 2022.
Vous devrez au préalable prendre rendez-vous avec votre IEN afin d'évoquer votre projet professionnel.

Nouvelles dates de passation des évaluations CP

Passations du 7 au 18 mars. Saisie des résultats possible jusqu'au 25 mars.

INFORMATIONS PEDAGOGIQUES

Défi des écoliers « Mobilité »

La thématique de l'écomobilité a pour objectif d'aider à prendre les bonnes habitudes et ce, dès le plus jeune âge. Les déplacements actifs et partagés, notamment pour aller à l'école, permettent aux jeunes en manque d'activité physique de réserver une place importante à la santé et de développer les liens sociaux. Grand Chambéry l'agglomération en partenariat avec l'agence Ecomobilité lance la ***9ème édition du DEFI DES ECOLIERS "Mobilité" le vendredi 20 mai 2022 (ou du 16 au 20 mai 2022).***
Pour participer, vous pouvez inscrire votre école entre le 1er et le 29 avril en ligne sur : http://www.defidesecoliers.fr
Suite à votre inscription, vous serez contacté(e)s pour programmer les animations souhaitées, sous réserve de disponibilité. Début mai, vous recevrez le kit de communication (flyers, affiches, banderoles, livrets pédagogiques) et un tableau de comptage.
6 écoles recevront un prix dont les critères seront précisés sur le site internet.
Pour plus d'informations, vous pouvez contacter Laurent Aumonier (0479709802 ou laurent.aumonier@agence-ecomobilite.fr)

Labellisation

De très nombreuses écoles de notre circonscription travaillent avec leurs élèves sur le thème du développement durable (construction d'une mare, d'un jardin, d'un verger, travail sur les déchets et le recyclage, l'eau, les énergies, les déplacements doux, la biodiversité, les fournitures scolaires, l'écoresponsabilité…). Cet engagement des classes et des écoles au service d'un comportement plus respectueux de l'environnement mérite d'être mis en valeur.
Ainsi, les écoles qui souhaitent obtenir l'un des 3 niveaux de ce label E3D (écoles en démarche de développement durable) doivent déposer un dossier de demande de labellisation auprès de la DSDEN.
Vous pouvez être accompagnés dans la constitution du dossier par le conseiller pédagogique EPS de la circonscription. Vous trouverez dans la circulaire ci-dessous davantage d'informations.
Circulaire de la Rectrice (2022-12 circulaire de labellisation)

Lettre Infos – Combe de Savoie

Salon de la maternelle des Pays de Savoie

La quatrième édition du salon de la maternelle des pays de Savoie se déroulera **le mercredi 13 avril à l'espace François Mitterrand de Montmélian.**
Le thème abordé sera : " les espaces : espaces matériels et aménagements ; espaces humains et collaborations ; espaces pédagogiques.
Programme de la journée

Conflit russo-ukrainien

Mise à disposition de ressources pédagogiques ministérielles sur le site d'Eduscol.

Activons les sciences en classe ! 2ème édition

2ème édition du forum « Activons les sciences en classe ! »
26 mars de 9h30 à 13h.
Thème de la rencontre : « La nature comme lieu d'humanité, d'apprentissage scientifique et de citoyenneté », rencontre organisée en partenariat avec les Cahiers pédagogiques.
L'objectif ? Mettre en lumière et partager des approches pédagogiques encourageant la créativité, la collaboration et le raisonnement scientifique des élèves.
Toutes les informations et le programme de la rencontre

« Quart d'heure de lecture »

Evènement national organisé le 10 mars 22
Courrier de la Rectrice
Guide pratique

A DECOUVRIR	
	Emotimat Recherche collaborative émotions et apprentissages. Les premiers articles scientifiques sont parus : émotions et motricité – émotions et mathématiques. Retrouvez le dossier complet sur SavoieEduc.
	Guide du numérique V1.0 Les ERUN savoyards ont compilé les infos de paramétrage, règlementation, communication et pédagogie dans ce guide qui sort dans sa première version. WIFI, RGPD, ENT, LSU…on vous dit tout sur les sujets numériques incontournables !

Présidence française de l'Union Européenne

Vous trouverez sur SavoieEduc un ensemble d'informations et de ressources pédagogiques faisant lien avec la Présidence française de l'Union Européenne.

Lettre Infos – Combe de Savoie

COVID 19

Masques FFP2

Pour les semaines 9 et 10, des masques FFP2 ont été livrés pour tous les enseignants dans les points de dépôts suivants :
ECOLE DU CHATELARD (Aillon le Jeune, Arith, Bellecombe en Bauges, Ecole en Bauges, Lescheraines, Le Châtelard)
ECOLE René Cassin de ST ALBAN LEYSSE (4 écoles de Bassens, école Louis Armand, école René Cassin)
ECOLE DE BARBY (St Jean d'Arvey, Les Déserts, Thoiry, Puygros, La Thuile, 2 écoles de Barby)
IEN DE MONTMELIAN (Myans, Francin, Chignin, Arbin, Cruet, 4 écoles de Montmélian, Laissaud, Les Mollettes, Ste Hélène du lac, Planaise, Coise, Saint-Pierre de Soucy)
ECOLE ELEMENTAIRE DE CHAMOUX SUR GELON (2 écoles de Chamoux, Villard-Léger, Châteauneuf)
ECOLE Les Frontailles de ST PIERRE D'ALBIGNY (2 écoles de St Pierre d'Albigny, Fréterive, St Jean de la Porte)
ECOLE La Neuve de LA ROCHETTE (Presle, Arvillard, 3 écoles de la Rochette, La Chapelle Blanche, Villard-Sallet)

Allègement du protocole sanitaire

Le protocole sanitaire passera du niveau 3 au niveau 2 dans le premier degré pour l'ensemble du territoire métropolitain au retour des congés d'hiver de chaque zone (le 28 février 2022 pour notre zone).
Ce changement signifie notamment :

- la fin de l'obligation du port du masque en extérieur pour les élèves de l'école élémentaire et les personnels ;
- la possibilité de pratiquer à nouveau des activités physiques et sportives en intérieur sans port du masque (mais avec respect d'une distanciation : les sports de contact ne sont donc pas autorisés sans masque) ;
- l'allègement des règles de limitation du brassage (par niveau ou groupe de classes plutôt que par classe), notamment pendant les temps de restauration ;
- Le port du masque dans les espaces intérieurs demeure à ce stade requis dans les espaces clos, pour les personnels et les élèves de six ans et plus.

ADMINISTRATIF

EduConnect

Consulter les bilans du LSU sur Educonnect

Les représentants légaux des élèves du CP au CM2 accèdent au livret scolaire unique (LSU) via EduConnect à l'adresse https://educonnect.education.gouv.fr/.
Les parents ont la possibilité de consulter, sauvegarder et télécharger :

- Les bilans périodiques verrouillés ou ayant été verrouillés du cycle en cours ;
- Les bilans de cycle de toute sa scolarité ;
- Les attestations reçues pendant toute sa scolarité.

Infographie destinée aux parents Aide pour créer un compte sur Educonnect

INFORMATIONS PEDAGOGIQUES

Le nouveau GUIDE DU NUMERIQUE vient de paraître !

Comme annoncé en réunion directeurs/trices, voici le guide du numérique élaboré par le groupe départemental des ERUN, qui regroupe les aspects techniques et réglementaires (messagerie, filtrage, RGPD, wifi…), ainsi que des informations pédagogiques (CRCN, LSU…) pour la mise en œuvre du numérique à l'école.

Vous pouvez le consulter en ligne sur le site SAVOIE EDUC, et/ou l'imprimer en format A5 pour l'avoir sous la main à tout moment.
Merci de partager cette information avec l'ensemble de l'équipe pédagogique.

Lettre Infos – Combe de Savoie

Animations pédagogiques

De nouvelles dates ont été mises à jour dans le calendrier des animations pédagogiques. Tous les OM ont été envoyés pour la période 4, sauf pour le salon de la maternelle, dont on attend la confirmation du lieu.

Enquête « Les langues à l'école »

Le pôle Pégase souhaite réaliser une enquête en ligne sur « **Les langues à l'école** ». Elle s'adresse à TOUS **les professeurs des écoles de l'Académie de Grenoble**.

Qui conduit cette enquête ? Quel objectif ?
Réalisée dans le cadre du projet Pégase (https://www.polepilote-pegase.fr/) et du laboratoire LIDILEM de l'Université Grenoble Alpes. Objectif : mieux comprendre **les pratiques des enseignants concernant les langues à l'école et l'usage du jeu et du numérique**.

Modalités et date limite pour y répondre
Enquête anonyme Durée 15/20 mn Date limite 7 mars
https://enquetes.univ-grenoble-alpes.fr/v4/s/2if1kd

Pour tout renseignement relatif à cette enquête, merci de contacter par mail Coralie Payre-Ficout : coralie.payre-ficout@univ-grenoble-alpes.fr

Atelier numérique – jeudi 17/03 à partir de 17h15

Une tablette en classe, pour quoi faire ?

Venez découvrir et prendre le temps de tester des applications tablettes Androïd ou Ipad et découvrir des usages pédagogiques.

Venez relever les défis ! Venez tester du matériel, des applications, poser vos questions, échanger sur votre projet. C'est le principe de l'atelier !

Places limitées – sur inscription – en présentiel dans les locaux de l'Inspection

PS : si vous avez des idées pour le prochain atelier, n'hésitez pas à envoyer un mail ! stephanie.bailly1@ac-grenoble.fr

A DECOUVRIR

Les Blog-notes scolaires

Une ressource à découvrir pour l'éducation musicale. Initialement conçus pour aider les enseignants, les familles et les élèves pendant le confinement, de nouveaux supports pédagogiques pour tous les cycles sont proposés régulièrement, produits par les Centres Musicaux Ruraux.

Des ressources « Enfants connectés, tous concernés ! »

Mis à disposition par Internet sans crainte :

- du matériel pédagogique pour les écoles ;
- deux web-conférences gratuites orientées conseils et solutions pour les parents ;
- la plateforme FamiNum, qui permet à chaque famille de créer sa propre charte numérique d'utilisation des écrans à la maison ;
- le compte Instagram @InternetSansCrainte dédié aux parents.

Hello Kids, Abc melody

Destiné aux enseignants de primaire, cette méthode assure une initiation à l'anglais par une approche culturelle. (Angleterre, Ecosse, Etats-unis, Australie). C'est une méthode structurée, ludique et innovante.

Méthode en prêt à l'inspection ainsi que les albums.

INFORMATIONS PEDAGOGIQUES

Sécurité routière

L'éducation à la sécurité routière, qui permet aux élèves l'acquisition progressive d'un comportement responsable sur l'espace routier, fait l'objet d'un continuum éducatif de l'école maternelle au lycée. Elle contribue, par ailleurs, à la validation du domaine 3 du socle commun et prépare à l'obtention de l'ASSR 1 et 2 au collège. Vous trouverez ci-dessous un lien vous permettant de trouver des ressources, des vidéos et divers documents pour mettre en place cette éducation.

https://eduscol.education.fr/985/l-education-la-securite-routiere-l-ecole

Semaine olympique et paralympique

SOP
SEMAINE OLYMPIQUE & PARALYMPIQUE
EDITION 2022

A deux ans des Jeux Olympiques de Paris 2024 et à quelques jours des Jeux Olympiques d'hiver de Pékin, l'école élémentaire des Frontailles de Saint-Pierre d'Albigny a organisé une semaine olympique et paralympique.

Un article de France Bleu relate le contenu de cette semaine organisée en partenariat avec l'USEP :

https://www.francebleu.fr/infos/education/jeux-olympiques-un-avant-gout-des-jo-dans-les-ecoles-avec-la-semaine-olympique-et-paralympique-1643397794

Retrouvez l'article sur le site de circo rubrique

Ca se passe en circo → Partage de pratiques

« Vacances apprenantes – dispositif école ouverte hiver 2022 »

Appel à projets "Vacances apprenantes — Dispositif École Ouverte Hiver 2022" lancé par Madame la rectrice, disponible sur le Portail Interactif Agent - PIA avec ses cinq annexes.
Les référents académiques se tiennent à votre disposition pour toute précision sur le dispositif.

Animations pédagogiques

De nouvelles dates ont été mises à jour dans le calendrier des animations pédagogiques. Les nouveaux OM seront envoyés dans le courant de la semaine prochaine.
AP MAT Accueillir et accompagner un étudiant M1 le 2 mars
AP Défi scientifique le 9 mars
AP Enseigner les émotions le 22 mars
AP Pratiques différentes innovantes le 5 avril
AP Valise LVE jeux le 6 avril
AP Course d'orientation le 13 avril

Lettre Infos – Combe de Savoie

NOUVEAU

Ça se passe en circo !

Et si on mutualisait nos pratiques ? Si on partageait nos temps forts ?
Pour expérimenter, s'inspirer, tenter, oser… !
De manière simple :

1 visuel / 1 photo ou même 1 vidéo

1 descriptif de quelques lignes

1 témoignage (écrit) d'enseignant

On envoie le tout par mail à l'équipe de circonscription.

Rendez-vous sur la page du site de circo
pour voir les premières publications :
Ca se passe en circo ! → Partage de pratiques

A DECOUVRIR	
	Valise LVE Les inscriptions pour l'emprunt de la valise LVE en Anglais ou en Italien sont ouvertes. Si vous souhaitez emprunter une valise dans votre école, merci d'envoyer un mail à la chargée de mission langues. Clelia.Tollis@ac-grenoble.fr L'emprunt aura lieu pour une période scolaire. Chaque mallette contient plusieurs règles de jeux et du matériel clé en main. Les règles sont adaptables et adaptées aux élèves du cycle 1 au cycle 3.
	ReaderPen Non, ce n'est pas un thermomètre, c'est un stylo numérique, un stylo magique qui permet, entre autres, de lire à voix haute n'importe quel texte imprimé simplement en le surlignant. ReaderPen devient un formidable outil d'aide à la lecture et qui facilite la compréhension pour les enfants dyslexiques, pour les élèves légèrement malvoyants mais aussi pour les élèves en difficulté. Il est fourni avec un casque audio et un câble USB pour sa recharge.

Lettre Infos – Combe de Savoie

28/01

COVID 19

Une nouvelle Foire aux Questions ministérielle mise à jour le 25-01-2022- Covid-19 a été mise en ligne sur le site :
https://www.education.gouv.fr/coronavirus-covid-19-les-reponses-vos-questions-306136

Retrouvez les documents pour la gestion de crise sur la page Covid19 du site de circo :
Attestation professionnelle pour la délivrance d'autotests en officine
Notice FFP2 pour rappel, seuls les enseignants de la PS au CE1, les AESH et les ATSEM ont été dotés lors de la première livraison.

INFORMATIONS ADMINISTRATIVES

Recensement des besoins sur la scolarité des enfants du voyage

Mail de Mme Romand, coordinatrice départementale de la scolarisation des "Enfants des familles itinérantes et voyageuses » : *« Dans le cadre de ma mission de coordonnatrice départementale de la scolarisation des "Enfants des familles itinérantes et voyageuses », je suis chargée de recenser les enfants du voyage inscrits dans les écoles, pour apprécier la scolarité de ces enfants, animer des actions pédagogiques et proposer un accompagnement des équipes qui en auraient besoin.*
Je vous remercie de renseigner le tableau ci-dessous, quelques minutes suffisent, et de me le retourner à EFIV73@ac-grenoble.fr.
N'hésitez pas à me contacter pour toute question ou problématique sur la scolarisation des enfants du voyage ou d'origine du voyage. »
Télécharger le tableau

INFORMATIONS PEDAGOGIQUES

Semaine de la presse et des médias

Thème de l'édition 2022 : "S'informer pour comprendre le monde"

La Semaine de la presse et des médias dans l'École permet aux élèves d'apprendre à mieux décrypter l'univers des médias et de comprendre ses enjeux culturels et démocratiques. Les enseignants des écoles participent avec leurs élèves, du 21 au 26 mars 2022, à cette semaine organisée par le Centre pour l'éducation aux médias et à l'information (Clemi). Inscriptions jusqu'au 5 février !
Calendrier et ressources :
https://www.education.gouv.fr/semaine-de-la-presse-et-des-medias-dans-l-ecole-5159
https://www.clemi.fr/fr/semaine-presse-medias.html

Actus Pégase

Vous pourrez y trouver notamment un exemple de recherche collaborative en éducation dans le département de la Savoie : présentation à 2 voix d'EMOTIMAT : « En quoi, l'entraînement régulier aux compétences émotionnelles en classe, dès la maternelle, impacte les apprentissages : mathématiques, motricité et langage ? » (Carole Berger et Sonia Angonin).

Séminaire de Recherche en Éducation

Mercredi de Pégase le 2 février à 16h
"Impact de la pratique musicale et du chant choral sur les fonctions cognitives et langagières"
Pour en savoir plus et se connecter à la conférence.

LSU & EduConnect

EduConnect est le nouveau guichet d'authentification à destination des élèves et des responsables légaux. Il permet notamment de visualiser et d'imprimer les bilans verrouillés des élèves sur le portail Scolarité Services.
Site de référence Aide EduConnect

MINISTÈRE DE L'ÉDUCATION NATIONALE, DE LA JEUNESSE ET DES SPORTS
Liberté Égalité Fraternité

ÉduConnect
Un compte unique pour les services numériques des écoles et des établissements

Lettre Infos – Combe de Savoie

De nouvelles dates ont été mises à jour dans le calendrier des animations pédagogiques.

A DECOUVRIR

A TESTER !

Un Bookinou en prêt en circo ! du cycle 1 au cycle 3

Vous pouvez désormais emprunter un Bookinou sur une période pour en découvrir les intérêts pédagogiques.
Bookinou est un outil d'accompagnement à la lecture qui donne accès aux livres et à des activités éducatives grâce à la voix des enseignants, des proches, des professionnels ou même d'autres élèves. Mais pas seulement ! Cette conteuse ludo-éducative soutenue par l'Education Nationale, permet de travailler l'oral aux cycles 2 et 3. Des idées d'activités pédagogiques pour tous les cycles vous seront proposées dans la mallette.
Un concept simple :

- Les grands (adultes ou élèves) enregistrent leur voix sur l'application mobile.
- Les petits réécoutent les histoires à l'infini sur Bookinou.

Bookinou permet également de partager des histoires entre les différents utilisateurs que sont les enseignants et potentiellement les parents.
*Contactez l'ERUN de la circonscription pour la **réservation (P4, P5-1, P5-2).***

ZOOM sur la plateforme NAVI

Navi est un assistant intelligent du professeur pour la mémorisation et la remédiation des compétences de lecture et d'écriture au CP, CE1 et CE2.
Découvrir Navi en 3'
https://navi.education/
L'usage régulier de la plateforme nécessite uniquement un ordinateur en fond de classe (ou une tablette) connecté(e) à internet.
C'est aussi pour l'enseignant l'occasion de se pencher sur les mécanismes de la mémorisation : voir le parcours Magistère « Apprendre à mémoriser ».

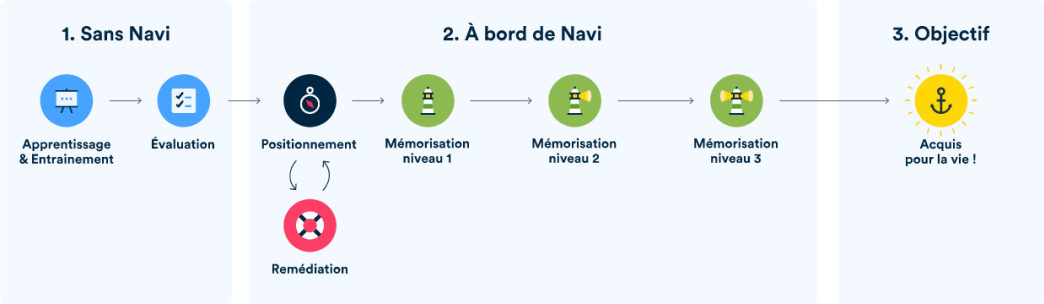

L'équipe de Beneylu à l'origine de ce projet cherche des écoles pour tester la plateforme et la rendre encore plus efficiente.
Contactez l'ERUN de la circonscription si vous êtes intéressé(e) pour la tester !

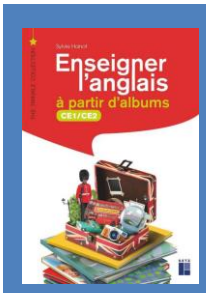

En prêt à la BCD

Vous cherchez une méthode d'anglais ?

Rien de plus motivant que de partir d'**albums de jeunesse anglophones** pour **enseigner l'anglais** ! S'appuyant sur ces supports authentiques, l'ouvrage propose des **séquences d'anglais qui donnent sens aux apprentissages** et favorisent des situations de communication. Les albums ont été choisis en fonction des **thèmes culturels**, pour le lexique ou les structures langagières qu'ils véhiculent et pour leur qualité littéraire. La méthode « ***Enseigner l'anglais à partir d'albums*** » **est en prêt pour les CE1/CE2 et CM1/CM2.**
Les albums ne sont pas disponibles.

COVID 19

Masques chirurgicaux / masques FFP2

Les écoles ont été destinataires d'un mail permettant de recenser leurs besoins et de définir les modalités de distribution. **Pour rappel :**

Masques Chirurgicaux

- Ces masques chirurgicaux permettront d'équiper durant un mois l'ensemble des personnels de l'État exerçant dans les écoles.
- Chaque agent se verra donc remettre une boîte de 50 masques dans les plus brefs délais à compter de la réception de la livraison en circonscription.

Masques FFP2

- Les masques FFP2 sont en cours d'acheminement : ils seront livrés dans les circonscriptions à compter du 19 janvier et jusqu'au 26 janvier.
- Ils sont destinés à équiper les personnels des écoles maternelles (y compris les AESH et ATSEM) et élémentaires qui le souhaitent.
- **Ces masques ne feront pas l'objet d'une distribution automatique mais seront attribués à la demande.**

Les besoins doivent remonter, pour **mardi 25 janvier au plus tard, en complétant le Framaforms ci-après**, de manière à distribuer les quantités requises dans les écoles dès réception :

https://framaforms.org/masques-ffp2-1642756720

Les masques seront ensuite remis aux personnels dans les écoles à raison de 2 masques par jour (8 masques par semaine). La dotation doit permettre aux agents qui le demandent d'être équipés pour 15 jours. Un réassort sera effectué 15 jours après la première livraison.

Dans l'hypothèse où la demande ainsi exprimée serait supérieure à la quantité de masques livrés, l'ordre de priorité appliqué sera le suivant :

- personnels enseignants, ATSEM et AESH **exerçant en maternelle ;**
- professeurs des écoles et AESH de l'école élémentaire et **intervenant en CP/CE1 ;**
- professeurs des écoles et AESH de l'école élémentaire et **intervenant dans les autres niveaux de l'école primaire.**

INFORMATIONS ADMINISTRATIVES

Demandes de disponibilité ou de réintégration 2022-2023

Vous trouverez sur le PIA les documents relatifs aux demandes de disponibilité ou de réintégration :
https://pia.ac-grenoble.fr/intranet-cms/content/disponibilite-annee-scolaire-2022-2023-0

Stages réussite vacances

Vous trouverez ci-dessous, un courrier de Monsieur le directeur académique relatif à l'organisation des stages réussite pour les vacances d'hiver 2022 ainsi que les annexes 1 et 2 :
Organisation du stage
Annexes 1 et 2

Lettre Infos – Combe de Savoie

INFORMATIONS PEDAGOGIQUES

Cirque 1 | Cirque 2 | Cirque 3 | Orientation 1 | Orientation 2 | Badminton | Secourisme | Sécurité routière | Raquettes à neige

Prêt matériel de circo – valises EPS

La réservation de certaines valises EPS n'a pas été honorée par les écoles alors que d'autres auraient aimé en profiter. Il est important de ne pas oublier d'en informer le CPC EPS afin de libérer une réservation lorsque l'école annule son cycle d'apprentissage (Les raquettes à neige sont très demandées à cette période par exemple, de même que les valises cirque et escrime).

Voir le prêt de matériel sur le site de circo

A DECOUVRIR

Partenariat d'innovation Intelligence Artificielle CYCLE 2

Le Partenariat vise à développer et fournir aux enseignants des services, outils et ressources d'assistance pédagogiques via des conseils et des aides à la décision pour la différenciation et la personnalisation des apprentissages grâce à des solutions innovantes basées sur l'intelligence artificielle (IA).

EN FRANÇAIS CP CE1 CE2

Site compagnon Lalilo

Kaligo Cycle 2

Site compagnon Kaligo

Navi

Site compagnon Navi

EN MATHS CP CE1 CE2

ADAPTIV' MATH

Site compagnon Adaptiv' MATH

mathia – Mathématiques et Intelligence Artificielle

Site compagnon Mathia

Smart Enseigno

Site compagnon Smart Enseigno

- De mettre le nouveau site de circo en favori.
- D'en parler aux collègues !

Lettre Infos – Combe de Savoie

14/01

COVID 19

Une nouvelle Foire aux Questions ministérielle mise à jour le 12-01-2022- Covid-19 a été mise en ligne sur le site :
https://www.education.gouv.fr/coronavirus-covid-19-les-reponses-vos-questions-306136

Protocole et documents mis à jour

INFORMATIONS ADMINISTRATIVES

Ouverture du nouveau site de circonscription

Le nouveau site de circonscription est ouvert ! Il a été réalisé avec ACAD CMS version 3. L'ancien site est hébergé sur un serveur qui n'est plus sécurisé. C'est aussi l'occasion de repenser la communication entre l'inspection et les écoles, n'hésitez à nous faire part de vos remarques ou propositions d'amélioration, des ressources que vous aimeriez y trouver.

https://ien-combe-de-savoie.web.ac-grenoble.fr/

Découvrir en 1'

Ajouter à mes favoris

Proposer des améliorations

Merci de le présenter à l'équipe et pensez à le mettre en favori sur votre navigateur !

Vous pouvez également construire votre site d'école avec cet outil, n'hésitez pas à contacter votre ERUN pour la mise en œuvre.

Infos PIAL

Retrouvez les "fiches d'identité" avec les coordonnées des acteurs PIAL par secteur sur le site de la circonscription ASH Chambéry 2 :
https://ien-chambery-2-ash.web.ac-grenoble.fr/les-pial

Modalités évaluations repères point d'étape CP

Retrouvez les modalités de passation ainsi que les guides d'accès et des scores sur le site de la DANE :
https://dane.web.ac-grenoble.fr/article/evaluations-reperes-point-etape-cp

Lettre Infos – Combe de Savoie

INFORMATIONS PEDAGOGIQUES

Ecole d'hiver Pégase

« Engagement de l'élève dans les apprentissages »

Cette *winter school* s'intéresse aux liens entre apports de la recherche en éducation et apprentissages des élèves. Organisée à Yenne en Savoie, elle se propose d'accueillir des enseignants des premiers et second degré et des personnels d'encadrement qui souhaitent accéder aux apports de la recherche qui permettent de favoriser l'engagement de l'élève dans les apprentissages tant d'un point de vue cognitif, qu'affectif ou comportemental. Merci de faire part de votre candidature à l'IEN.

Modalités et planning

Calendrier animations pédagogiques

Suite au contexte sanitaire, certaines animations pédagogiques ont été reprogrammées :
11613 Les chemins de la mémoire
11590 Défi scientifique
11601 Un jour j'irai à New York

Vous pouvez prendre connaissance du nouveau calendrier sur le site de circonscription (Pédagogie → Formation → PDF de circonscription).

A DECOUVRIR	
	10 problèmes par semaine, une affaire qui roule ! Suite au succès de la première année de MATHebdo, une **équipe de formateurs de la Vienne** vous propose ici de nouvelles roues hebdomadaires avec toujours **10 problèmes** différents, qui permettent un entraînement hautement nécessaire pour que vos élèves deviennent de plus en plus performants : **des problèmes arithmétiques, en espace et géométrie, en anglais, audios…** Les roues sont aussi accessibles via l'ENT ONE dans un blog public : MATHebdo sur ONE Retrouvez toutes les ressources, l'historique du projet ici : MATHebdo-#Saison 1

Lettre Infos – Combe de Savoie

07/01

COVID 19

Une nouvelle Foire aux Questions ministérielle mise à jour le 06-01-2022- Covid-19 a été mise en ligne sur le site :
https://www.education.gouv.fr/coronavirus-covid-19-les-reponses-vos-questions-306136

INFORMATIONS ADMINISTRATIVES

Recensement des besoins

La 15ème lettre de l'alphabet grec ayant perturbé la rentrée de janvier 2022, l'équipe de circonscription tient à vous accompagner de son mieux. Pour plus d'efficacité, nous recensons les besoins de chacune de vos écoles afin de mettre en place l'aide la mieux adaptée à notre territoire. Pour cela, vous trouverez ci-dessous un lien vous permettant de nous faire part précisément de vos besoins. Il est nécessaire de le compléter avant vendredi 14 janvier pour que nous puissions être réactifs.
https://framaforms.org/continuite-pedagogique-2022-besoins-specifiques-de-vos-ecoles-1641478243

Reproduction par reprographie d'œuvres protégées et limitation des photocopies

Vous trouverez ci-après un courrier sur l'enquête qui se tiendra du 10 janvier au 4 février.

INFORMATIONS PEDAGOGIQUES

Classes de neige

Directives du DASEN de la Savoie

1. Le départ en classe de découvertes ne peut se faire qu'avec des élèves dont les parents attestent sur l'honneur qu'ils ne sont pas porteurs du virus.
2. Au dossier de départ sera rajouté un document intitulé "consentement nécessaire au départ en classe de découverte – réalisation d'un test antigénique ou PCR et d'auto test. Sans l'acceptation et la signature des parents, l'élève ne pourra pas participer au séjour.
3. En cas de symptômes l'enfant sera isolé et testé. En cas de résultat positif, les cas contacts seront isolés et testés.
4. Les centres d'hébergement accueillant les classes devront au préalable avoir préparé le protocole de testing à mettre en place en conformité totale avec le protocole sanitaire de l'éducation nationale.
5. Les cas positifs seront rapatriés, si possible par les parents, les cas négatifs poursuivront leur séjour.
6. Dans le bus 2 classes pourront être admises à la condition qu'il y ait à minima une rangée de sièges vides entre les deux classes. En cas d'impossibilité un deuxième bus devra être affrété sans surcoût puisque la prise en charge des transports par la Région devrait suffire.
7. Pour l'enseignement du ski alpin ou du ski nordique, le groupe "école" peut être considéré comme référence (puisqu'en extérieur) afin de permettre des groupes de niveaux homogènes avec distanciation et respect des gestes barrières.

Erasmus+ : financement pour vos mobilités 2022-2023

La Délégation de région académique aux relations européennes, internationales et à la coopération (DRAREIC) vous informe de l'ouverture prochaine de l'appel à candidature à une subvention Erasmus+ dans le cadre du consortium Erasmus+ de région académique pour l'enseignement scolaire (CERASCO). Vous pouvez obtenir un financement pour des mobilités d'apprenants et de personnels durant l'année scolaire 2022-23.

Le formulaire de candidature en ligne sera accessible du 3 au 31 janvier 2022. Les informations de connexion vous seront communiquées ultérieurement.
Afin de vous accompagner dans votre projet, la DRAREIC met à votre disposition un Padlet comprenant les modalités de candidatures et recensant les documents à fournir pour intégrer le consortium :
https://padlet.com/DRAREIC_AURA/5bxjn9ap94epaefc
Pour compléter ce dispositif, des webinaires sont proposés tous les mercredis de janvier de 15h30 à 17h00, en vous connectant en tant qu'invité(e) à l'adresse suivante :
https://cvirtuelle.phm.education.gouv.fr/z9xl1xa27wnh
La DRAREIC est à votre disposition pour toute information complémentaire.

Note départementale de pré orientation vers les enseignements adaptés

https://pia.ac-grenoble.fr/intranet-cms/content/note-departementale-de-pre-orientation-vers-les-enseignements-adaptes

Evaluations Point d'étape CP

La passation était prévue, sauf pour La Réunion, du 17 au 28 janvier. Pour tenir compte de la situation actuelle, elle sera prolongée jusqu'au 4 février.
La saisie des réponses des élèves prévue du 17 janvier au 4 février est également prolongée jusqu'au 11 février. Dès la saisie des réponses des élèves terminée, les résultats individuels et par classe seront disponibles.
Les conditions de recueil et de conservation des données personnelles ont fait l'objet d'une communication aux parents à l'occasion des évaluations de septembre 2021 et ceci peut donc leur être rappelé. Vous trouverez également un document de présentation à destination des familles sur le site Eduscol. Nous attirons votre attention sur le fait que les parents d'élèves bénéficient d'une présentation individualisée des résultats. Ils seront informés de l'accompagnement adapté mis en place par le professeur.
Vous trouverez sur Eduscol (https://eduscol.education.fr/1491/evaluer-en-milieu-d-annee-au-cp-un-point-d-etape-vers-la-reussite) plusieurs documents pour mieux vous informer du contenu et des principes de cette évaluation.

Prix 2021-22 « Non au harcèlement »

Veuillez trouver le courrier de la Rectrice relative au prix « Non au harcèlement ».

Semaine des langues édition 2022

L'édition 2022 de la Semaine des Langues Vivantes aura lieu du lundi 4 au vendredi 8 avril. Cette septième édition s'inscrit dans un contexte particulier car elle coïncide avec la présidence française de l'Union Européenne. La thématique nationale, « Vivre l'Europe, s'ouvrir au monde » est adossée à cet événement.
Veuillez trouver ci-dessous :
- Le courrier du DASEN
- Les indications pédagogiques et organisationnelles
- La fiche de participation
- Le modèle d'autorisation parentale

La Fête du Court Métrage revient du 16 au 22 mars 2022 !
Pour consulter la programmation et s'inscrire, rendez-vous sur
https://www.portail.lafeteducourt.com/
N'hésitez pas à créer votre compte, c'est gratuit et sans publicité !

Toute l'équipe de circonscription vous présente ses meilleurs vœux pour l'année 2022 !

Lettre Infos – Combe de Savoie

INFORMATIONS ADMINISTRATIVES

Préau **la plateforme de prestations culturelles, sportives, touristiques et de loisirs**
aux tarifs préférentiels
Toute l'information sur : https://www.preau.education.fr/

Le nouveau site internet de la circonscription étant en construction, les nouvelles informations ne sont plus publiées sur l'ancien site. Merci de communiquer la lettre d'infos à l'ensemble des membres de l'équipe, afin qu'elles aient notamment les nouvelles dates des animations pédagogiques. Le nouveau site devrait être ouvert à la rentrée !
Merci pour votre compréhension.

Des autotests sont à disposition à l'inspection.

INFORMATIONS PEDAGOGIQUES

Compte-rendu des ateliers du conseil de cycle 3

Secteur Saint-Alban Leysse

Le conseil de cycle 3 a eu lieu le jeudi 9 décembre. Voici le compte-rendu avec des propositions de ressources pour approfondir les différents sujets abordés dans les ateliers autour de la thématique de « l'engagement et le maintien de l'attention dans la tâche, des élèves à besoins particuliers »

Défi scientifique, technologique et artistique

Les inscriptions sont ouvertes !
Retrouvez le courrier du DASEN ainsi que le règlement du défi et les modalités d'inscription sur Savoie Educ.
Animation pédagogique prévue le 19 janvier 2022. Le lieu sera communiqué prochainement.

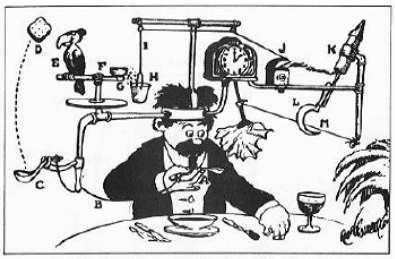

Défi scientifique, technologique et artistique 2022 en Savoie

« P'tite fabrique des causes à effets … »
Inventer et fabriquer un système permettant de déclencher des mouvements et éventuellement des sons à la manière des machines de Rube GOLDBERG dans les conditions définies par le règlement général.

Un « Certificat Mon engagement pour l'Europe »

L'année scolaire 2021-2022 sera marquée par la Présidence française du Conseil de l'Union européenne et le ministère a conçu un *« Certificat : Mon engagement pour l'Europe »* afin de valoriser l'engagement des élèves et les initiatives européennes des écoles françaises.
Pour diffuser le certificat aux élèves, les équipes pédagogiques sont invitées à se saisir des événements récurrents de la vie citoyenne de l'école comme la *Journée de l'Europe*, la *Semaine des langues* ou encore le programme *Retour à l'école* ou le *Prix Hippocrène* de l'éducation à l'Europe. Les enseignants pourront utilement s'appuyer sur les ressources disponibles en ligne sur la page Eduscol dédiée à la PFUE (et notamment un guide des possibles recensant de nombreuses pistes pour développer l'éducation à l'Europe).
La remise de ce document pourra s'effectuer au cours d'une séquence d'enseignement sur l'Europe ou à l'issue d'une initiative européenne menée par l'école.

Lettre Infos – Combe de Savoie

Enquête locale sur le climat scolaire 2021-2022

L'enquête locale de climat scolaire (ELCS) est un outil d'auto-évaluation des écoles, collèges et lycées qui permet de mesurer le sentiment de bien-être des élèves, de tous les personnels de l'établissement et le cas échéant, des parents.
Courrier de la Rectrice Inscription Infographie « Instaurer un climat serein »

Jouons la carte de la fraternité 2022

Cette action a pour objectif la sensibilisation des jeunes aux valeurs du vivre ensemble et la nécessité de faire obstacles aux préjugés et discriminations de toutes sortes.
L'action culmine le 21 mars 2022 par un envoi massif des cartes.
http://www.fol73.fr/culture/cartes-de-la-fraternite/

ANIMATIONS PEDAGOGIQUES : nouvelles dates

Salon de la maternelle
Mercredi 13 avril de 9h à 12h, lieu à préciser

AP « Chemins de la mémoire »
Mercredi 12 janvier 2022 de 9h à 12 h à l'école "Darentasia" à Moutiers

Calendrier de l'« Avent » vacances

Pour arriver en douceur jusqu'aux vacances de Noël, l'équipe de circonscription vous propose un calendrier de l'Avent vacances numérique pour découvrir chaque jour une nouvelle ressource.

Samedi matin, cliquez sur le cadeau de la case n°18 et découvrez une énigme mathématique !
Un lot à gagner pour les 3 premières réponses ☺
Prenez en photo votre solution et envoyez-là par mail à : stephanie.bailly1@ac-grenoble.fr

Cliquer sur l'image pour l'ouvrir

COVID 19

Une nouvelle Foire aux Questions ministérielle mise à jour le 08-12-2021- Covid-19 a été mise en ligne sur le site :
https://www.education.gouv.fr/coronavirus-covid-19-les-reponses-vos-questions-306136

INFORMATIONS ADMINISTRATIVES

Congé parental 2021-2022

Note de service relative au congé parental disponible sur le PIA.

PPMS

La crise sanitaire qui se poursuit ne doit pas nous faire oublier les mesures prévues pour la sécurisation des écoles. Comme vous le savez, la mise à jour des documents PPMS (Attentat Intrusion, Risques Majeurs, Plans de l'école et exercices) doivent être faite chaque année sur l'application dédiée. Il apparaît qu'un nombre important d'écoles n'a pas encore déposé les nouveaux documents. Je sais votre implication dans la mise en œuvre de ces exercices qui ont très certainement été réalisés dans vos écoles. J'attire votre attention sur le fait qu'il est primordial que les documents soient bien mis en ligne, car les services de la préfecture doivent pouvoir s'y référer dans les plus brefs délais en cas de crise. L'équipe de circonscription se tient à votre disposition si vous avez des questions.

INFORMATIONS PEDAGOGIQUES

EPS de saison niveau 3

Les écoles de la circonscription ont été destinataires par courrier électronique de plusieurs informations concernant l'EPS :

- Document récapitulatif concernant la natation et les agréments
- Document récapitulatif concernant les sorties hivernales (raquettes à neige, ski)
- Documents permettant d'obtenir les subventions pour les transports pour le ski
- Lien pour réserver les sites de ski nordique

Vous trouverez également ici (protocole EPS niveau 3) d'autres informations concernant les sorties scolaires et l'organisation de l'EPS émanant de notre CPD EPS.

Modalités de saisine EMAS (équipes mobiles d'appui à la scolarisation)

Ci-après une note de procédure pour la saisine des équipes mobiles d'appui à la scolarisation. Vous retrouverez par ailleurs cette note, ainsi que les formulaires ad hoc sur le site de la circonscription ASH.
Note de procédure
https://ien-chambery-2-ash.web.ac-grenoble.fr/equipe-mobile-dappui-la-scolarisation-en-savoie

Lettre Infos – Combe de Savoie

La Newsletter de l'école inclusive baujue

Compte-rendu du conseil de cycle 3 du Châtelard

Le conseil de cycle 3 a eu lieu le mardi 29 novembre. Voici le compte-rendu avec des propositions de ressources pour approfondir les différents sujets abordés dans les ateliers.

ANIMATIONS PEDAGOGIQUES : nouvelles dates

AP 11603 « LVE Valise de jeux »
Mercredi 12 janvier 2022 de 9h à 12 h à l'école "La Source" à ST BALDOPH

AP 11601 « Un jour j'irai à New York »
Mercredi 2 février 2022 de 9h à 12h à l'école de Planaise

Calendrier de l'« Avent » vacances 😉

Pour arriver en douceur jusqu'aux vacances de Noël, l'équipe de circonscription vous propose un calendrier de l'Avent vacances numérique pour découvrir chaque jour une nouvelle ressource.

Aidez-nous à rendre ce calendrier plus vivant et collaboratif !
Partagez, vous aussi, une ressource, une photo, une idée, une recette ?

Comment ?
En envoyant simplement un mail à l'Erun stephanie.bailly1@ac-grenoble.fr, nous l'intégrerons dans le calendrier.

Cliquer sur l'image pour l'ouvrir

Pensez à le mettre en favori jusqu'au 17 décembre 😉

Lettre Infos – Combe de Savoie

COVID 19

RAPPEL Une nouvelle Foire aux Questions ministérielle mise à jour le 26-11-2021- Covid-19 a été mise en ligne sur le site :
https://www.education.gouv.fr/coronavirus-covid-19-les-reponses-vos-questions-306136

INFORMATIONS ADMINISTRATIVES

Liste d'aptitude directeur rentrée 2022

Vous trouverez ci-après la note de service relative à la liste d'aptitude aux fonctions de directeur d'école pour la rentrée 2022.
Cette note sera prochainement également disponible sur le PIA.
Note de service
Fiche de candidature

PLAN DE PREVENTION Harcèlement

Afin d'anticiper le traitement des situations de harcèlement dans les établissements du premier degré, chaque école doit avoir élaboré un plan de prévention. L'équipe de circonscription a travaillé sur un modèle harmonisé qu'il conviendra de faire parvenir au CPC EPS.

INFORMATIONS PEDAGOGIQUES

Rallye mathématiques Savoie 2022

Vous venez de recevoir dans vos écoles le courrier de Monsieur le Directeur Académique annonçant le Rallye Mathématiques de Savoie 2022.
Vous pouvez d'ores et déjà vous inscrire via le lien https://savoie-educ.web.ac-grenoble.fr/rallye
ATTENTION, la période d'inscription est courte ! Si vous voulez obtenir les premiers énoncés avant les vacances de Noël, pensez à inscrire rapidement votre classe.
Bon rallye !

Activités physiques quotidiennes

Les écoles ont été destinataires des informations concernant la mise en place des APQ par le biais de la lettre envoyée par le DASEN.
Vous savez l'importance d'une activité physique pour l'enfant et en particulier dans les conditions de crise sanitaire que nous venons de vivre.
Inscrire votre classe, votre école à ce dispositif ne vous prendra que quelques minutes et il vous permettra de bénéficier d'une dotation matérielle très intéressante pour vous aider dans la mise en place de cette opération pour laquelle le groupe EPS départemental vous proposera une sélection de supports riches et variés.

Retours conseils de cycle 3

Le dernier Conseil de Cycle 3, qui s'est tenu au collège de la Rochette avec les enseignants du premier et second degré du canton, a travaillé sur la problématique de "la consigne". Le bilan des 4 ateliers de réflexion ci-dessous.
Bilan des 4 ateliers

Calendrier de l'« Avent » vacances 😉

Pour arriver en douceur jusqu'aux vacances de Noël, l'équipe de circonscription vous propose un calendrier de l'Avent vacances numérique pour découvrir chaque jour une nouvelle ressource.
Vous pouvez dès à présent cliquer sur les cases 1 à 3 ! La suite sera à découvrir au fil des jours…

Aidez-nous à rendre ce calendrier plus vivant et collaboratif !
Partagez, vous aussi, une ressource, une photo, une idée, une recette ?

Comment ?
En envoyant simplement un mail à l'Erun stephanie.bailly1@ac-grenoble.fr, nous l'intégrerons dans le calendrier.

Cliquer sur l'image pour l'ouvrir

Pensez à le mettre en favori jusqu'au 17 décembre 😉

Lettre Infos – Combe de Savoie

COVID 19

Une nouvelle Foire aux Questions ministérielle mise à jour le 26-11-2021- Covid-19 a été mise en ligne sur le site :
https://www.education.gouv.fr/coronavirus-covid-19-les-reponses-vos-questions-306136

INFORMATIONS ADMINISTRATIVES

Circulaire départementale élèves allophones

Circulaire départementale
Annexe 1 – Récépissé admission
Annexe 2 – Fiche de suivi 1er degré
Annexe 3 – Prolongation UPE2A
Annexe 4 – Demande de moyen

INFORMATIONS PEDAGOGIQUES

Appel à projet actions de sécurité routière

Le bureau de la sécurité routière, de la police et des réseaux de la Préfecture de Savoie lance une campagne du plan départemental d'actions de sécurité routière. A ce titre, l'Etat et le Département peuvent financer des actions de sécurité routière menées dans les établissements scolaires.
Formulaire à envoyer avant le 15 janvier 2022 par mail ou voie postale
Présentation
Fiche bilan

Bientôt les ressources et matériel vus au salon du numérique !

Lettre Infos – Combe de Savoie

19/11

INFORMATIONS ADMINISTRATIVES

Voile scolaire

Les documents relatifs à la réservation des créneaux de voile scolaire sur les bases du Bourget et de Aix les Bains sont parus. Vous trouverez le dossier d'inscription, les conditions de pratique ainsi que le courrier de l'IEN. Merci de lire attentivement toutes les informations. Le dossier doit être constitué, au plus tard pour le 7 janvier 2022.

Demande de créneau voile 2022
Courrier voile IEN – écoles 2022
Conditions de pratique de la voile scolaire 2022

Demandes d'autorisation d'absence

Nouvelle version de formulaire pour les demandes d'autorisation d'absence et de congé.
Nouvelle version de formulaire pour les demandes d'autorisation d'absence pour raison syndicale.

INFORMATIONS PEDAGOGIQUES

Classes de découverte

L'ASCD nous informe de créneaux encore disponibles sur des séjours à Courchevel et à Aillon le jeune. Vous pouvez prendre contact avec cet organisme pour de plus amples informations.

3ème prix de la Maison d'Izieu

Ce prix s'adresse aux élèves de cycle 3 et 4.
Retrouvez le courrier de la Rectrice ainsi que la présentation et le calendrier.
https://prix.memorializieu.eu

Calendrier des animations pédagogiques au choix

calendrier des AP au choix 2021-2022

A DECOUVRIR	
	« Oiseaux-compteurs », un jeu de cartes mathématiques au CP Les jeux « les oiseaux-compteurs », conçus par les services de la direction générale de l'enseignement scolaire, s'inscrivent dans une démarche de pratique des mathématiques au cœur de la classe, en lien avec les familles. Retrouvez les ressources sur le site Eduscol : https://eduscol.education.fr/2828/oiseaux-compteurs-un-jeu-de-cartes-mathematiques-au-cp
AcadCMS v3	**Ouvrir un site internet ACADMCS** L'ancien serveur qui héberge les sites Wordpress présente de nombreux signes de faiblesse. Si vous êtes concernés, pensez à ouvrir un nouveau site Acadcms en vous connectant au webspace. De nombreux tutoriels sont disponibles. Merci de prendre contact avec l'Erun de circonscription.
	The méthode Vous cherchez une méthode d'anglais ludique et simple d'accès ? Voici "The Méthode" : il s'agit d'apprendre l'anglais avec des chansons. Les enfants adorent ! Le descriptif

INFORMATIONS ADMINISTRATIVES

Dysfonctionnements ARENA, webmail et site de circo

Vous avez pu constater des dysfonctionnements pendant les vacances sur les applications académiques et sur le webmail. Pour votre information, la quasi-totalité de l'infrastructure académique a été migrée hier vers un data center toulousain, nous en avons été informés ce jour.
Le portail ARENA refonctionne. Les accès aux applications sont désormais possibles pour tous les usagers.
Quelques boites mails dysfonctionnent.
Si vous avez le message suivant sur le webmail : " le service de messagerie n'est pas disponible. Réessayez plus tard", nous vous informons que le rétablissement est prévu pour le début d'après-midi, ce vendredi 12.
Vous avez pu constater également que le site internet de circonscription est indisponible, ainsi que tous les sites wordpress. Le problème a été signalé mais pour le moment pas de réponse concernant le délai.

INFORMATIONS PEDAGOGIQUES

Note de service : fonctionnement du pôle ressources

Cette note de service vise à présenter les missions, la composition et le fonctionnement du pôle ressource de la circonscription de Combe de Savoie.

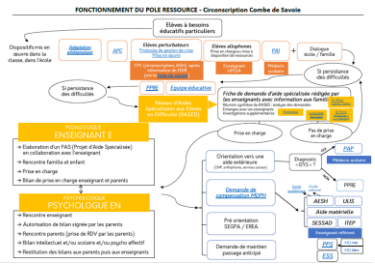

[Note de service](#)

[Annexe 1 RASED](#)
[Annexe 2 ER](#)
[Annexe 3 Médecins scolaires](#)
[Annexe 4 Livret suivi EABP](#)

Les mercredis de Pégase

Acquisition de l'écriture chez l'enfant : écrire à la main ou au clavier quelle importance ?
Cette conférence discutera de la place et des enjeux autour de l'apprentissage de l'écriture, en tant qu'habileté motrice, au sein des pratiques enseignantes. Il visera à présenter les étapes d'acquisition de l'écriture chez l'enfant au développement typique ainsi que les processus cognitifs sous-jacents. Des travaux ciblés sur l'étude des caractéristiques observées sur le plan du geste graphomoteur chez des élèves à besoins éducatifs particuliers seront aussi présentés. Il s'agira ensuite d'échanger autour des intérêts et limites que peuvent revêtir les outils numériques dans le champ de l'écriture.

https://www.polepilote-pegase.fr/evenement/mercredi-de-pegase-novembre-2021/

Lutte contre le harcèlement déploiement du projet pHARe

Circulaire académique du 8 novembre

RAPPEL : Atelier numérique n°2 du jeudi 18/11 spécial vidéo projection

Lettre Infos – Combe de Savoie

INFORMATIONS ADMINISTRATIVES

Visite de M. le DASEN

François Coux, directeur académique des services de l'éducation nationale de la Savoie, et Laurent Ronchail, inspecteur de la circonscription de Combe, invitent les directeurs de la circonscription à participer à une rencontre **le mardi 23 novembre de 17h30 à 18h30 au collège de Montmélian**. Seront notamment abordés le pilotage pédagogique des écoles, la relation école-réseau et les relations avec les usagers.

Préparation carte scolaire rentrée 2022

Les prévisions d'effectifs seront à saisir dans ONDE par les directeurs du **lundi 8 novembre au jeudi 18 novembre 2021**.

Compte-rendu des réunions de rentrée

Vous trouverez ci-après le compte-rendu des réunions de rentrée menées par secteur par M. Ronchail. A noter les informations concernant l'enseignement des langues.

Absentéisme à l'école

La prévention de l'absentéisme scolaire constitue une priorité qui doit mobiliser tous les membres de la communauté éducative. La procédure départementale de suivi des signalements d'absentéisme a été renforcée. Vous trouverez en annexes :

- le courrier aux écoles 2021-2022 ;
- la fiche de signalement 1er degré ;
- une plaquette "face à l'absentéisme dans les écoles" ;
- le schéma de suivi des signalements d'absentéisme.

Evènement traumatique en milieu scolaire

Vous trouverez ci-joint la procédure de la cellule d'écoute en Savoie. Cette dernière accompagne et intervient au bénéfice de la communauté scolaire pour tous les événements traumatiques graves.

INFORMATIONS PEDAGOGIQUES

Défi course longue Oyez ! Oyez !

Un immense BRAVO aux **79 classes des 33 écoles** qui ont couru 14 705 minutes (à vos conversions !) en cumulé pour le défi "course longue" de la période 1.
Un diplôme sera envoyé aux classes prochainement.
Le défi de la période 2 concernera le lancer et vous recevrez plus d'informations dès la rentrée.

Handicap

Un nouveau site gouvernemental sur le handicap apporte des éléments de réponse aux situations quotidiennes de l'école dans le champ du handicap :
https://www.monparcourshandicap.gouv.fr/scolarite

Chèques CESU 0-6 ans

Les chèques « CESU 0-6 ans » permettent une prise en charge partielle des frais de grade pour les enfants de moins de 6 ans.
Tout savoir pour en bénéficier et vérifier son éligibilité. https://www.cesu-fonctionpublique.fr/

Lettre Infos – Combe de Savoie

Programme mobilité LVE France Education

France Éducation international organise des stages linguistiques dans environ 8 pays pendant les vacances scolaires d'été pour des enseignants de langue vivante des premier et second degrés, ainsi que des professeurs de disciplines non linguistiques (DNL).
Ces stages vous permettront d'enrichir vos pratiques pédagogiques, didactiques, culturelles et scientifiques tout en renforçant vos compétences linguistiques.

- Inscription en ligne du 18 octobre 2021 au 17 janvier 2022
- Réception du dossier par la DSDEN le 31 janvier 2021 au plus tard
- Transmission de l'ensemble des dossiers à France Éducation international pour le 28 février 2022

Pour l'année 2022 : Allemand, Anglais, Italien.
https://www.france-education-international.fr/partir-letranger/stages-de-perfectionnement-linguistique-pedagogique-et-culturel

Atelier numérique n°2 – jeudi 18/11 à partir de 17h15
Venez relever les défis ! Venez tester du matériel, des applications, poser vos questions, échanger sur votre projet.

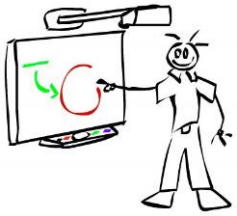

Spécial VIDEOPROJECTION

Comment utiliser un VPI en classe ?

- Découvrir ou se perfectionner sur les logiciels (Activinspire, OpenBoard).
- Trucs et astuces pour gagner du temps pour l'enseignant.
- Usages et activités pédagogiques pour les élèves.

Places limitées – sur inscription – en présentiel dans les locaux de l'Inspection ou dans une école
PS : si vous avez des idées pour le prochain atelier, n'hésitez pas à envoyer un mail ! stephanie.bailly1@ac-grenoble.fr

A DECOUVRIR

Quizlet est un outil très complet pour créer des flashcards ou encore pour créer des cartes mémoire en ligne facilement. Quizlet permet de créer des listes de choses à apprendre. Les listes peuvent contenir du texte, des images, des diagrammes et du son. Une fois créées, les listes vont servir de base à différentes formes d'apprentissage. Vous pourrez les proposer sous forme de quiz classiques en temps limité, en mode mémorisation, en mode jeu, en mode dictée. Vous pouvez aussi enregistrer des cartes vocales.
Sur PC et tablette (disponible sur l'App Store et le Play Store)

Des chercheurs et médecins spécialistes du sommeil se sont associés à des enseignants et des dessinateurs pour créer un programme pédagogique visant à expliquer le sommeil aux élèves. Une mallette de 8 séances de 45 min pour les cycles 2 et 3 à retrouver en ligne sur : https://memetonpyj.fr/

L'équipe de circonscription vous souhaite de très bonnes vacances !

Lac de Carouge, Saint-Pierre d'Albigny

INFORMATIONS ADMINISTRATIVES

Application SORTIESCO

L'utilisation de l'application Sortiesco sans nuitées semble poser quelques difficultés dans son utilisation au quotidien au vu de la quantité d'informations à compléter. Vous trouverez ci-après une proposition de simplification des éléments incontournables au remplissage de l'application qui vous permettront d'avoir les éléments nécessaires à la validation des dossiers.
Pour rappel :

- il est possible de créer un seul dossier pour plusieurs sorties identiques (exemple : sortie à la bibliothèque du village tous les vendredis)
- il est possible de dupliquer un dossier existant
- il est possible de questionner le CPC en cas de doute.

Vacances apprenantes

Appel à projet lancé par Madame la rectrice, disponible sur le Portail Interactif Agent - PIA avec ses cinq annexes.

INFORMATIONS PEDAGOGIQUES

Alerte jeu SQUID GAME

Parmi les jeux et pratiques violentes qui se déroulent au sein des établissements scolaires, la DEGESCO a émis une alerte sur des risques de pratiques violentes en lien avec le jeu “Squid Game” tiré d’une série coréenne.
Note du DASEN

Le défi pour la paix (classes de cycle 3)

En partenariat avec la Maison de l’Europe d’Albertville et de la Savoie, l’AFAPE (Acteurs Franco-Allemands Pour l’Europe) et l’Education nationale, à la suite de la semaine européenne du développement durable, vous trouverez sur le site de Savoie.educ un défi assez simple à mettre en œuvre dans vos classes et qui vous permettra d’amener vos élèves à réfléchir sur les liens qui unissent l’éducation au développement durable et le maintien d’une paix durable dans notre monde :

https://savoie-educ.web.ac-grenoble.fr/defipourlapaix

Le défi consiste simplement à produire un ou deux panneaux sur le thème de « **L’Education au développement durable, une espérance pour la paix** », associant dessins, collages ou peintures, pouvant intégrer des écrits en différentes langues. L’ensemble des panneaux seront exposés sous forme de kakémonos lors d’événements liés à cette thématique.

Inscriptions en ligne du du 4/10/21 au 12/11/2021
Réception des productions : jusqu'au 8 avril 2022 en circonscriptions.

Lettre Infos – Combe de Savoie

Valises LVE

Les inscriptions pour l'emprunt de la valise LVE en Anglais ou en Italien sont ouvertes.
Merci de vous inscrire via le formulaire sur le site de circonscription, si vous souhaitez emprunter une valise dans votre école. L'emprunt aura lieu pour une période scolaire.

Chaque mallette contient plusieurs règles de jeux et du matériel clé en main. Les règles sont adaptables et adaptées aux élèves du cycle 1 au cycle 3.

SPECIAL EMC/EDD

A DECOUVRIR	
	Drôle de planète Des ressources pédagogiques, des activités et des jeux pour aborder avec les enfants toutes les thématiques de l'environnement : l'eau, l'air, les déchets, le circuit-court, le consommer local…
	Pollution numérique 10 infographies à utiliser en classe. Nos usages numériques ont un impact considérable sur l'environnement. Avec l'illustratrice Ana Magenta, décryptez cette pollution numérique et voyez quelles solutions sont à notre portée.
	Chouette Pas chouette Un livret pédagogique pour permettre aux professeurs des écoles de développer leurs actions en éducation aux médias et à l'information sur le thème de l'égalité filles/garçons, de la maternelle à la 6e. Une série de 16 programmes courts animés pour sensibiliser les 4-6 ans aux stéréotypes sexistes avec intelligence et humour a été réalisée avec l'appui de l'expertise pédagogique du CLEMI.

Lettre Infos – Combe de Savoie

COVID 19

Les écoles, collèges et lycées du département de la Savoie passeront le lundi 11 octobre 2021 au niveau 1 (décret n° 2021-1298 du 6 octobre 2021 modifiant le décret n° 2021-699 du 1er juin 2021 prescrivant les mesures générales nécessaires à la gestion de la sortie de crise sanitaire).
Pour rappel, le port du masque reste obligatoire à l'intérieur pour tous les personnels (enseignants, ATSEM, AESH, ...).

INFORMATIONS ADMINISTRATIVES

Mise en œuvre du PAI

Note du directeur académique concernant la mise en œuvre des Projets d'Accueil Individualisés pour l'année scolaire 2021-2022, accompagnée de ses annexes (fiches spécifiques pathologies).
Mise en œuvre du PAI Fiches pathologies

Plan de prévention harcèlement

Plus aucune école, y compris en milieu rural, ou en classe maternelle, n'est à l'abri de situations de harcèlement entre élèves. Il n'est, dans tous les cas, pas acceptable qu'un élève soit malmené, voire maltraité, par ses camarades et ainsi empêché de vivre une scolarité paisible. Il est, en outre, du devoir de l'institution scolaire, de protéger les élèves qui lui sont confiés.
Le ministère de l'Éducation nationale a élaboré un protocole de traitement des situations de harcèlement :
https://www.nonauharcelement.education.gouv.fr/wp-content/uploads/2015/10/Campagne-Non-au-harc%C3%A8lement_Protocole-de-traitement-1er-degr%C3%A91.pdf
Un plan de prévention doit être formalisé au sein de chaque école.
Il doit prévoir la mise en œuvre du protocole de traitement des situations en cas de suspicion de harcèlement. Vous trouverez **ici** un modèle simplifié de plan de prévention que vous pouvez utiliser.

INFORMATIONS PEDAGOGIQUES

3ème édition du concours SMB

Vous avez un projet de classe de découvertes au printemps 2022 ?
En participant à ce concours, vivez l'expérience d'une correspondance avec une école de Savoie Mont Blanc et partez ensemble en classe verte au printemps 2022 pendant 3jours/2nuits minimum !
Échanges, découvertes et rires d'enfants garantis !
5 binômes d'écoles de Savoie et de Haute-Savoie seront récompensés en gagnant jusqu'à 5 000€ pour un séjour scolaire ensemble pour les classes lauréates du 1e prix.
https://www.savoie-haute-savoie-juniors.com/concours-ecoles-savoie-mont-blanc-3e-edition
Les modalités du concours

Le 14 octobre faites *"La Grande Lessive"*

La Grande Lessive, c'est, sur une journée, tendre des fils à travers la cour de l'école, les couloirs, les classes.... et y suspendre, avec des pinces à linges, des dessins, des peintures, des photographies, des collages, etc. (format A4). L'invitation est lancée dans le monde entier, le même jour. Cette année les réalisations doivent répondre à cette invitation : « Tous des oiseaux ? » https://www.lagrandelessive.net/ressources/

20ème Édition du Grand Bivouac du 18 au 24 octobre 2021

Un festival fait pour et avec la jeunesse

Lettre Infos – Combe de Savoie

Les mercredis de Pégase

Apprendre avec le numérique, mythes et réalités

par André Tricot, Professeur des Universités en psychologie et ergonomie, Université Paul-Valéry Montpellier 3

Selon les personnes que l'on écoute, les outils numériques vont sauver l'école en permettant le développement d'une « pédagogie numérique », ou, tout au contraire, il faut laisser ces outils hors de l'école : non seulement ils ne servent à rien mais forment des « crétins digitaux ». Qui croire ? André Tricot propose de faire état des résultats empiriques disponibles aujourd'hui qui montrent que, selon la fonction pédagogique que l'on fait remplir à tel outil numérique, dans telle discipline scolaire, avec tels élèves, on observe des effets différents, des plus positifs aux plus négatifs. André Tricot proposera donc un plaidoyer contre les idées reçues dans le domaine du numérique éducatif. Date, lieu et inscriptions

Commémoration de la l'assassinat de Samuel Paty le 15/10

Courrier de Madame la Rectrice

Actus Arts et Culture

Le bulletin de l'EMI de septembre est disponible :
http://www.ac-grenoble.fr/arts-culture/wp-content/uploads/2021/09/Bulletin-de-lEMI-7-septembre-2021.pdf
Ce mois-ci un focus sur la rédaction d'un journal de classe ou d'école.

Connaissez-vous la Philharmonie des enfants ?
Et surtout son magazine audio Tadaa, présentant des podcasts sur la musique pour les 4-10 ans :
https://philharmoniedeparis.fr/fr/tadaa
C'est aussi un nouvel espace dédié aux enfants de 4 à 10 ans, pour jouer, explorer, écouter, vivre et sentir la musique. Idéal pour les classes de découverte culturelles à la capitale !

LVE

Vous trouverez ci-joint la circulaire relative à l'inscription à la certification complémentaire "Discipline non linguistique". Cette certification remplacera à terme les entretiens pour les postes fléchés "EMILE". **Les inscriptions sont ouvertes du 20 septembre au 19 octobre 2021 à 17 heures.** Un rapport d'activité de 5 pages doit être fourni lors de l'inscription. Les épreuves orales auront lieu en janvier 2022.
Les inscriptions se font uniquement via l'application Cyclade
https://exacyc.orion.education.fr/cyccandidat/portal/accueil?codeER=&domaine=
Toutes les informations sont disponibles sur le site de l'académie de Grenoble :
https://www1.ac-grenoble.fr/article/certifications-examens-professionnels-pour-les-personnels-121527

PISCINE

A compter du lundi 11 octobre, les masques ne sont plus obligatoires pour les élèves des écoles élémentaires. De ce fait, il ne sera plus obligatoire non plus à la piscine pour les enfants.
En revanche, il reste obligatoire pour tous les adultes dans le hall et les vestiaires de la piscine et n'est plus rendu obligatoire dans la halle bassin.

A DECOUVRIR	
	Livret « écrans » pour un usage raisonné des écrans La Communauté Professionnelle Territoriale de Santé Cœur de Savoie met à disposition un livret élaboré par le Pôle de Santé de Saint-Martin d'Hères à destination des familles : des conseils et des activités pour tous les âges, les grandes étapes face aux écrans, comment protéger les enfants sur internet, écran et santé : le juste équilibre.

Lettre Infos – Combe de Savoie

COVID 19

Une nouvelle Foire aux Questions ministérielle mise à jour le 29-09-2021- Covid-19 a été mise en ligne sur le site : https://www.education.gouv.fr/covid-19-questions-reponses

La Savoie ne fait pas partie des départements où le masque ne sera plus obligatoire à partir du lundi 4/10. Dans l'Académie, seule l'Isère est pour le moment concernée. Voir le décret.

INFORMATIONS PEDAGOGIQUES

Natation Chambéry (agréments et planning)

Suite à quelques soucis sur les différentes sessions qui se sont tenues depuis le début de l'année, voici quelques rappels généraux concernant les agréments :
1) Merci de bien vouloir désinscrire les parents qui ne pourraient pas venir à l'agrément. Les places sont chères, il est dommage de devoir refuser d'autres personnes et d'avoir 3 ou 4 absents le jour J.
2) Bien préciser aux parents qu'ils ne peuvent venir que s'ils ont eu confirmation de leur inscription à la session par l'école. Certains parents viennent sans en avoir informé l'école au préalable, nous ne pourrons pas les accueillir.
3) Les arrivées tardives et les départs anticipés ne sont pas acceptés.
4) Les collègues PE et professeurs d'EPS (en activité ou retraités depuis moins de 5ans) n'ont pas besoin de repasser l'agrément. Il suffit de les inscrire sur Genie et de faire une demande d'agrément "sur titre" (en joignant le diplôme correspondant). Merci d'en informer ensuite le CPC EPS pour validation.
Concernant la natation, comme vous avez pu le constater, les agréments sont complets ou presque jusqu'en décembre. Une nouvelle date vient d'être ouverte : le vendredi 3 décembre de 13h30 à 16h30 à la piscine du stade, il y en aura bien sûr plusieurs autres à partir de janvier quand nous aurons eu les infos concernant le fonctionnement 2022 avec les 2 bassins ouverts (Stade et Buisson Rond).
Pour information, nous sommes en train de travailler avec la piscine pour pouvoir vous proposer au plus vite les inscriptions 2022.

Recherche collaborative « apprentissages et compétences émotionnelles »

Le climat scolaire est une préoccupation pour l'école et une priorité. Dans ce sens et pour la 3ème année scolaire, une recherche collaborative est portée conjointement par la DSDEN et les universités Savoie Mont Blanc et de Genève.
Cette année, le protocole est ouvert aux enseignants de maternelle et de CP. Si vous souhaitez intégrer le dispositif, merci de vous faire connaître auprès de l'IEN.
Voir le courrier du DASEN.

Circulaire départementale LVE 2021-2022

Plan d'action pour une meilleure maîtrise des langues vivantes étrangères.
Des ressources d'accompagnement au niveau départemental.
Lien vers la circulaire

Note de rentrée des écoles maternelles de Savoie

Retrouvez toutes les orientations pour l'année 2021-2022 et les informations générales (programme d'enseignement, ressources institutionnelles, ateliers autonomes de manipulation, langues, liaison GS/CP, l'évaluation, place des parents dans l'école, les ATSEMS...) Lien vers la note de rentrée

Lettre Infos – Combe de Savoie

Heures numériques : N'hésitez pas à vous lancer ! Contacter l'Erun en cas de besoin. Date de remise de la fiche projet : **8 octobre**

Atelier du jeudi : découvrir ou se perfectionner sur l'ENT One, paramétrer son espace. Questions ouvertes : **jeudi 7 octobre à partir de 17h15**

IMPORTANT PLANS NUMERIQUES
Les enseignants des écoles engagées dans le plan numérique « LABEL 2020 » ou « SOCLE NUMERIQUE » doivent s'inscrire sur l'AP « Plan numérique » n°11842 afin de pouvoir bénéficier des 3 heures de formation. (si l'équipement est effectif ou prévu cette année)

Retrouvez toutes les lettres d'infos sur le site de circonscription. La page est maintenant sécurisée.

mot de passe = cds73

A DECOUVRIR	
	The Conversation Junior : le rendez-vous des enfants Chaque mercredi, des scientifiques répondent aux questions des plus jeunes. Louis : « Comment les geckos tiennent sans tomber sur des surfaces lisses ? » Pénélope : « Les abeilles sont-elles conscientes qu'elles vont mourir si elles piquent ? » Envoyez-nous une question à : tcjunior@theconversation.fr
Museo	Museo **est un moteur de recherche qui** indexe les images des œuvres du domaine public diffusées en Open Content par les grandes institutions muséales et fondations du monde entier (Art Institute of Chicago, Rijksmuseum, Havard Art Museum, NY Public Library Digital Collection…) Rentrez de préférence les mots-clés en anglais.

Lettre Infos – Combe de Savoie

24/09

COVID 19

A partir du lundi 4 octobre, le protocole sanitaire applicable dans les écoles, collèges et lycées sera de niveau 1 (vert) dans les départements dont le taux d'incidence a été inférieur au seuil de 50 pour 100 000 habitants sur une période de 5 jours. Les niveaux de protocole restent inchangés dans les autres départements. Le protocole de contact-tracing est inchangé pour l'ensemble des départements, à savoir pour l'école : fermeture de la classe dès le 1er cas et poursuite des apprentissages à distance.

INFORMATIONS ADMINISTRATIVES

Posture vigipirate

Courrier de madame la Rectrice relatif à la posture vigipirate au sein des écoles, collèges et lycées pour la période été/automne 2021.

Honorabilité des parents agréés (application GENIE)

Les sessions d'agréments permettent aux conseillers pédagogiques EPS d'effectuer la validation pédagogique des parents d'élèves. La DSDEN doit, ensuite, procéder à la vérification de leur honorabilité.
Un parent d'élève agréé doit posséder les 2 validations.
Le bouton vert (OUI) signifie que l'honorabilité a été vérifiée.

signifie que l'honorabilité a été vérifiée l'année précédente et qu'il faut que les directeurs demandent cette vérification à nouveau en écrivant à l'adresse suivante : **73dmel1@c-grenoble.fr** (en précisant les noms et prénoms des personnes concernées).

signifie que cette personne ne possède pas d'agrément pédagogique et que son honorabilité n'a pas été vérifiée. Il n'y a pas de demande à effectuer.

La rentrée du PIAL

Retrouvez toutes les informations et documents présentés en réunion directrices/eurs par M. Laurent Perier sur le site de circo.

INFORMATIONS PEDAGOGIQUES

Plan de formation 2021-2022

Retrouvez la circulaire départementale, la liste des animations pédagogiques au choix, ainsi qu'un document d'aide pour consulter et candidater sur Gaïa, sur le site de circonscription rubrique « Se former » → « PDF de circonscription ».

Ouverture des inscriptions dans GAIA **du 27 septembre au 4 octobre 2021**

Lettre Infos – Combe de Savoie

Inscription sorties skis gratuites du département

Comme chaque année, la section Savoie des Domaines Skiables de France, offre aux scolaires de notre département la possibilité de découvrir gratuitement un domaine skiable. Vous trouverez ci-dessous tous les renseignements nécessaires qui vous permettront de bénéficier de cette opération ainsi que le bulletin d'inscription à adresser à l'ASCD pour réserver vos forfaits, avant le 15 octobre 2021.
dossier inscription sorties gratuites

Bulletin d'information des écoles maternelles de Savoie

Mat'Info 73 – L'actu des maternelles

Le Mat 'info n° 7 est arrivée :
https://savoie-educ.web.ac-grenoble.fr/maternelle/matinfo-7

Appel à candidature pour le programme de mobilité internationale Jules Vernes

Le programme Jules Verne propose aux enseignants d'effectuer une mobilité internationale en vue de participer à un projet de coopération éducative bilatérale et de consolider ou accroître leurs compétences linguistiques. Courrier de la Rectrice FAQ Jules Verne

Concours et prix AMOPA

AMOPA – Association des Membres de l'Ordre des Palmes Académiques

Comme tous les ans, dans le cadre de ses actions en faveur de la jeunesse et de la francophonie,
L'AMOPA propose un certain nombre de concours et de prix.
Retrouvez toutes les informations sur :
https://amopa.asso.fr/concours/plaisir-decrire/

Rencontre au Musée des Beaux-Arts Chambéry

Les médiateurs du musée des Beaux-Arts de Chambéry et du service Ville d'art et d'histoire vous invitent à une rencontre **mercredi 29 septembre à 14h30**, au musée afin de vous présenter toutes les approches enrichissantes et variées des collections, des expositions temporaires et permanentes, des visites-parcours du musée ou de la ville, de la maternelle au CM2.

A DECOUVRIR	
Belle Allure – Vraies boucles – Continuité	**Police d'écriture : de vraies boucles, fluidité et continuité** Belle Allure est une police d'écriture scolaire cursive, adaptée à tous les niveaux de la grande section de maternelle au CM. Une police d'une grande qualité qui respecte les recommandations du ministère de l'Education nationale. Son créateur Jean Boyault l'a voulue gratuite pour les enseignants. Pour l'installation, bien lire les recommandations et le paramétrage et astuces pour inclure des lignes seyes automatiquement.
DRANE – Site de Grenoble – Délégation Régionale Académique au Numérique Éducatif	**Compatibilité RGPD** La DRANE de Grenoble propose une sélection d'outils pour des usages numériques en conformité avec le RGPD. Ce document se veut un recueil d'informations, non exhaustif mais évolutif, construit en continu selon les demandes du terrain (principalement des enseignants) et l'évolution des produits comparés (nouvelles fonctionnalités, changement des Conditions Générales d'Utilisation -CGU-…). Vous pouvez également vérifier la compatibilité d'un outil que vous utilisez.

INFORMATIONS ADMINISTRATIVES

Dispositif Pass'Sport

Le dispositif Pass'Sport a été déployé au 1er septembre, il est destiné à favoriser la pratique sportive dans un club pour les jeunes de 6 à 18 ans bénéficiaires de l'Allocation de rentrée scolaire ou de l'Allocation d'éducation de l'enfant handicapé (AEEH) et les jeunes émancipés bénéficiant de l'Allocation aux adultes handicapés (AAH).

Vous trouverez sur la page sports.gouv.fr dédiée au Pass'Sport, le kit de communication que vous pouvez utiliser au format numérique notamment via les ENT, ainsi que des affichettes à télécharger.
Vous trouverez notamment des informations pour les familles sur les démarches à suivre afin de justifier de leurs droits au Pass'Sport auprès de l'association sportive.

INFORMATIONS PEDAGOGIQUES

Opération « Mets tes baskets et bats la maladie »

Comme chaque année depuis 28 ans, le ministère de l'Éducation nationale, de la Jeunesse et des Sports soutient « Mets tes baskets et bats la maladie », la grande campagne citoyenne menée dans les établissements scolaires par l'Association Européenne contre les Leucodystrophies (ELA), parrainée par Zinédine Zidane.

Le thème de l'édition 2021-2022 : « Objectif Lune » !
Le but : parcourir 500 millions de pas et décrocher la Lune pour les enfants malades.

Pour en savoir plus :
https://www.education.gouv.fr/mets-tes-baskets-et-bats-la-maladie-avec-ela-12485
https://mtb.ela-asso.com/mets-tes-baskets/

Valise de jeux LVE

Cette année, une valise de jeux en langues (anglais et italien) a été réalisée et sera très prochainement disponible à l'emprunt. Pour vous inscrire dans le planning de réservations ou pour avoir plus d'informations sur les jeux, merci de contacter Clelia TIVOLLIER, chargée de mission LVE.

Les règles de ces jeux seront bientôt disponibles sur le site Savoie Educ.

VALISE LVE
CIRCONSCRIPTION DE COMBE DE SAVOIE

EPS & handicap

RAPPEL : Un recensement des besoins spécifiques des écoles pour les élèves en situation de handicap, afin de répondre au mieux aux demandes de mise à disposition de matériel spécifique (fauteuil multi-sports, joëlette, fauteuils skis, ...), a été envoyé par mail aux écoles le 13 septembre.

Valises EPS de circonscription

Vous retrouverez la réservation des valises sur le site de circo.

Lettre Infos – Combe de Savoie

Prêt de matériel départemental

Pensez à réserver le matériel numérique pour mettre en œuvre vos séquences pédagogiques : envoyez un mail à l'Erun de circonscription, qui pourra vous accompagner dans votre projet.

PERIODE 1	PERIODE 2	PERIODE 3	PERIODE 4	PERIODE 5
Lot de 7 IPADs	Lot de 7 IPADs	Lot de 6 IPADs		
Lot de 4 robots OZOBOTS			Lot de 4 robots BLUEBOTs	
			Lot de robots découverte	Lot de robots découverte

Faire la demande par mail : stephanie.bailly1@ac-grenoble.fr

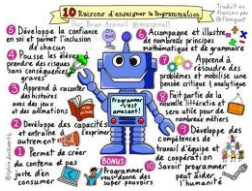

Dépêchez-vous ! La mallette programmation débranchée et les jeux de plateaux sont encore disponibles en P3, P4 et P5.
En savoir plus sur la mallette…

Atelier numérique – jeudi 7/10 à partir de 17h15

Spécial ENT One

Venez découvrir ou vous perfectionner pour améliorer la communication avec les familles, développer des projets pédagogiques avec les élèves.

Venez relever les défis ! Venez tester du matériel, des applications, poser vos questions, échanger sur votre projet.

Places limitées – sur inscription – en présentiel dans les locaux de l'Inspection

PS : si vous avez des idées pour le prochain atelier, n'hésitez pas à envoyer un mail ! stephanie.bailly1@ac-grenoble.fr

A DECOUVRIR

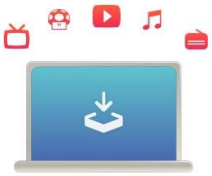

Freemake : Un outil gratuit pour télécharger des vidéos YouTube

Comment télécharger une vidéo Youtube pour pouvoir la visionner ensuite quand on n'a pas de connexion Internet ou par sécurité ?
Il existe de nombreux outils et services pour télécharger une vidéo YouTube en ligne. Malheureusement la plupart d'entre eux sont soit payants, soit croulent sous les publicités déguisées, les pop-ups et autres sollicitations trompeuses.
Freemake sort du lot avec un outil en ligne simple et gratuit pour des usages de base.

1 jour 1 actu
Pour tout comprendre

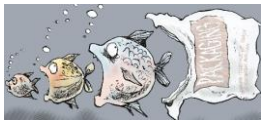

Cliquez sur les images

Des cartes interactives pour la sensibilisation à la pollution

Le projet Ocean Cleanup met à disposition est une carte interactive en ligne Plastic Tracker qui permet de **suivre le cheminement d'un déchet plastique jeté dans la mer.** Un bon outil de sensibilisation à la pollution marine. Il suffit de marquer sa position sur la carte du Plastic Tracker pour que le calcul du trajet démarre. La plateforme va évaluer les chances qu'un morceau de plastique laissé à l'endroit où vous vous trouvez atteigne l'océan. Il va aussi cartographier le parcours que le plastique est susceptible de suivre une fois dans l'eau.

Une carte interactive de la pollution lumineuse
Si la nuit on a de plus en plus de mal à voir les étoiles, c'est en partie parce que la pollution lumineuse au sol nous empêche de profiter du spectacle. **Sur cette carte interactive vous découvrirez la pollution lumineuse et les grandes concentrations de l'activité humaine.**

Lettre Infos – Combe de Savoie

09/09

COVID 19

Une nouvelle Foire aux Questions ministérielle mise à jour le 12-01-2021- Covid-19 a été mise en ligne sur le site :
https://www.education.gouv.fr/coronavirus-covid-19-les-reponses-vos-questions-306136

INFORMATIONS ADMINISTRATIVES

Dates des réunions directeurs

Secteur Saint-Pierre d'Albigny	14/09	17h15-18h45	Les Frontailles élémentaire
Secteur Montmélian	23/09	17h-18h30	Jean Moulin
Secteur Saint-Alban	27/09	17h18h30	René Cassin

Elections des parents d'élèves

Elles sont fixées au vendredi 8 octobre ou samedi 9 octobre 2021. Retrouvez le courrier du Directeur Académique sur les modalités d'organisation ci-dessous.
Organisation des élections des parents d'élèves

INFORMATIONS PEDAGOGIQUES

Campagne nationale de promotion de la laïcité

Le ministère de l'Éducation nationale, de la Jeunesse et des Sports, a lancé une campagne nationale de communication pour promouvoir la laïcité à l'École.
"***C'est ça la laïcité***" sera déployée tout au long du mois de septembre par affichage, sur internet et sur les réseaux sociaux, ainsi que dans les écoles et les établissements scolaires.
Elle présente une série de 8 affiches (disponibles en cliquant sur le lien suivant : https://www.education.gouv.fr/lancement-d-une-campagne-nationale-de-promotion-de-la-laicite-l-ecole-324737) qui s'adressent en priorité aux élèves et plus largement, dans sa déclinaison pédagogique, à la communauté éducative.

« Petits artistes de la mémoire »

Comme chaque année depuis 2006, l'Office National des Anciens Combattants et Victimes de guerre organise un concours scolaire « les petits artistes de la mémoire, la grande guerre vue par les enfants » en partenariat avec le Ministère de l'Education Nationale et le Ministère des Armées.

Foire de la Savoie

93ème foire de Savoie accompagné de la présentation et des modalités d'inscription.
Exposition évènement : « Napoléon Bonaparte, découverte d'une légende »
Téléchargez le dossier.

Lettre Infos – Combe de Savoie

Appel à projets « Heures numériques »

Le projet « heures numériques » donne l'opportunité aux enseignants de mettre en œuvre des usages pédagogiques du numérique avec leurs élèves, dans le cadre d'un travail d'équipe.
Les témoignages, qui prendront en compte l'évaluation des acquis des élèves, seront mutualisés, afin de diffuser les pratiques profitables aux élèves.
Ces projets s'inscriront dans un cadre respectueux de la protection des données à caractère personnel des élèves et des enseignants. Dans tous les projets, une attention particulière sera portée aux usages du numérique au service de l'école inclusive et de la réussite de tous les élèves.
Des HSE (nombre d'heures à fixer) sont prévues pour les enseignants volontaires.

Vous pouvez être accompagnés par l'Erun de Circonscription. Lancez-vous !

Les travaux de l'année 2020-2021 sont accessibles à l'adresse suivante :
https://dane.web.ac-grenoble.fr/article/heures-numeriques
Les projets sont à déposer **avant le 8 octobre 2021.**
Retrouvez les thématiques pour cette année dans le courrier de la Rectrice.

Mission maternelle

La Mat'info de septembre est sortie !
La page de la mission maternelle sur Savoie Educ :
https://savoie-educ.web.ac-grenoble.fr/accueil-maternelle

Offre de formation renforcement linguistique

Dans le cadre du développement de différents parcours d'enseignement en langues vivantes, l'Académie de Grenoble propose deux formations en langues vivantes cette année. Une formation hybride de 64h pour valider le niveau B2 du CECRL. Cette formation est ouverte à tous les enseignants du 1er degré, en anglais, italien, allemand.

Une formation intensive et immersive proposée aux enseignants du 1er degré pour valider le CLES (Certification en Langues de l'Enseignement Supérieur) B2 ou C1. Cette formation est uniquement proposée en anglais, pour les enseignants qui souhaiteraient se lancer en EMILE allégé ou EMILE.

Si vous souhaitez suivre l'une de ces formations, merci de transmettre votre candidature à Clelia Tivollier : clelia.tollis@ac-grenoble.fr.
Courrier du DASEN - flyer

A DECOUVRIR	
	Application « Les indispensables de la rentrée 2021 » Parue au BO n°25 du 24 juin, cette application regroupe tous les documents indispensables, auxquels ont été ajoutés les textes réglementaires et ressources publiés depuis la rentrée 2018. Qr code pour l'installer sur votre smartphone :
	Assurer la continuité pédagogique La DRANE - site de Grenoble - met en place, pour les enseignants de l'académie, une assistance pédagogique numérique et des outils. **Vous avez une question ? Vous rencontrez des difficultés ?** • À tout moment, via ce formulaire • En visio lors de nos permanences, sans inscription préalable, pour 5 minutes ou une heure : Mardi 21 septembre de 12h30 à 13h15